

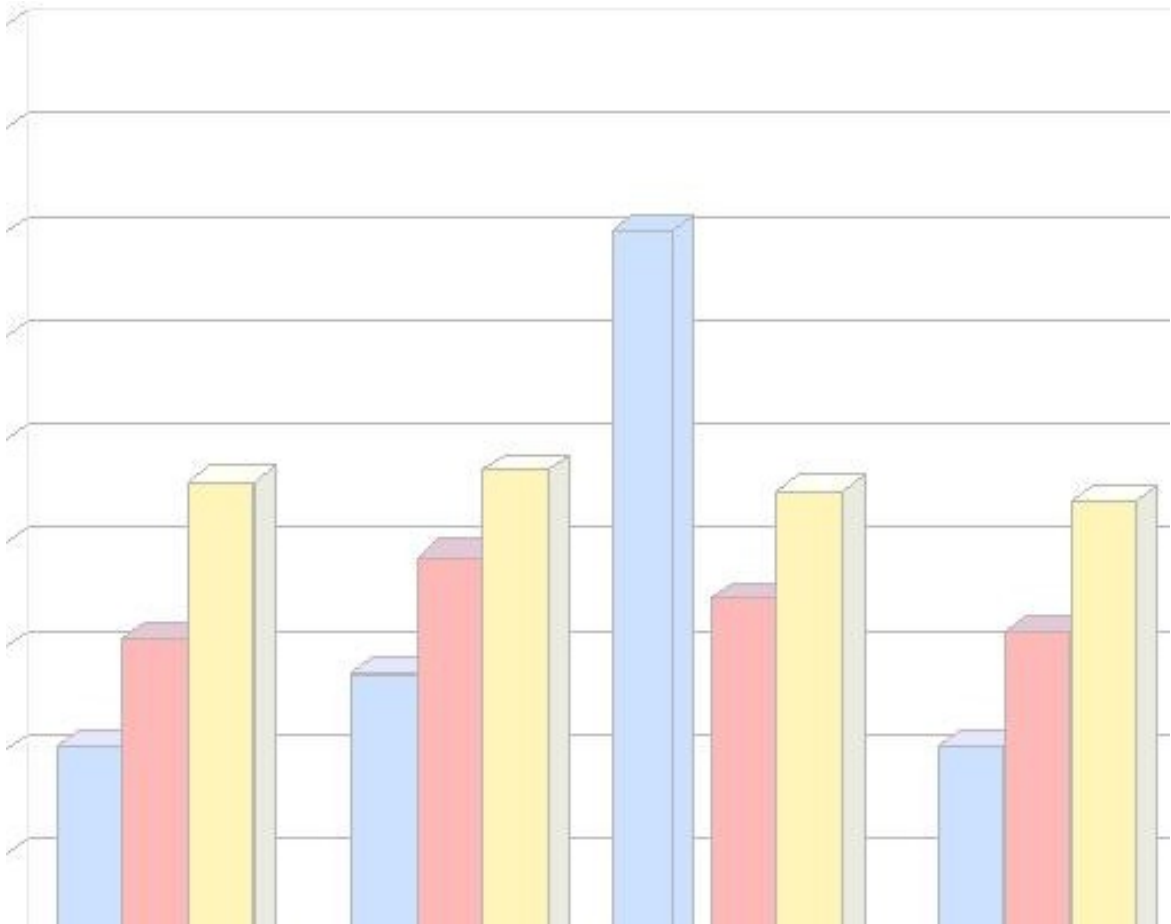

Governo do Estado do Espírito Santo  
Secretaria de Estado do Planejamento, Orçamento e Gestão  
Subsecretaria de Recursos Humanos e de Previdência  
Gerência de Pagamento de Pessoal



# BOLETIM ESTATÍSTICO

## DE RECURSOS HUMANOS

JANEIRO - 2004



Governo do Estado do Espírito Santo  
Secretaria de Estado de Planejamento, Orçamento e Gestão  
Subsecretaria de Recursos Humanos e de Previdência  
Gerência de Pagamento de Pessoal

**Governador do Estado**

Paulo Cesar Hartung Gomes

**Secretário de Estado de Planejamento, Orçamento e Gestão**

Guilherme Gomes Dias

**Subsecretário de Estado dos Recursos Humanos e de Previdência**

Oswaldo Hulle

**Gerente de Pagamento de Pessoal**

Maria Carmen Zottich da Silva

**Equipe de Elaboração e Revisão dos Dados**

Claire Andrea Lyra – Agente de Serviço

Geane Correia Prudêncio – Agente de Serviço

Marcelle Folha Motta – Assessor Técnico

Marlene Vieira - Assessor Especial

**Criação da Capa**

Andressa Leal Santos – Chefe de Grupo Administrativo

# SUMÁRIO

• Apresentação.....	4
• Análise dos Dados.....	5
• Número de Servidores do Poder Executivo e Segurados Previdenciários de todos os Poderes.....	7
• Despesas com Pessoal do Poder Executivo e Segurados Previdenciários de todos os Poderes.....	8
• Número de Servidores Ativos do Poder Executivo.....	9
• Despesas com Pessoal Ativo do Poder Executivo.....	10
• Número de Servidores Efetivos Ativos do Poder Executivo.....	11
• Despesas com Pessoal Efetivo Ativo do Poder Executivo.....	12
• Número de Servidores Comissionados Ativos do Poder Executivo.....	13
• Despesas com Pessoal Comissionado Ativo do Poder Executivo.....	14
• Número de Servidores CLT Ativos do Poder Executivo.....	15
• Despesas com Pessoal CLT Ativo do Poder Executivo.....	16
• Número de Servidores Contratados/Designados Temporários do Poder Executivo.....	17
• Despesas com Pessoal Contratado/Designado Temporário do Poder Executivo.....	18
• Número de Servidores Ativos Cíveis do Poder Executivo.....	19
• Despesas com Pessoal Ativo Civil do Poder Executivo.....	20
• Número de Servidores Ativos Militares do Poder Executivo.....	21
• Despesas com Pessoal Ativo Militar do Poder Executivo.....	22
• Número de Servidores da Administração Direta Ativos do Poder Executivo.....	23
• Despesas com Pessoal da Administração Direta Ativo do Poder Executivo.....	24
• Número de Servidores da Administração Indireta Ativos do Poder Executivo.....	25
• Despesas com Pessoal da Administração Indireta Ativo do Poder Executivo.....	26
• Número de Segurados do Regime Próprio Previdência Social – RPPS – todos os Poderes.....	27
• Despesas com Segurados do Regime Próprio de Previdência Social – RPPS – todos os Poderes.....	28
• Número de Aposentados do Regime Próprio Previdência Social – RPPS – todos os Poderes.....	29
• Despesas com Aposentados do Regime Próprio de Previdência Social – RPPS - todos os Poderes.....	30
• Número de Pensionistas pagos pelo Regime Próprio de Previdência Social – RPPS - todos os Poderes.....	31
• Despesas com Pensionistas pagos pelo Regime Próprio de Previdência Social – RPPS - todos os Poderes..	32
• Número de Segurados do Regime Próprio de Previdência Social – RPPS – Poder Executivo.....	33
• Despesas com Segurados do Regime Próprio de Previdência Social – RPPS – Poder Executivo.....	34
• Número de Segurados do Regime Próprio de Previdência Social – RPPS – Assembléia Legislativa.....	35
• Despesas com Segurados do Regime Próprio de Previdência Social – RPPS – Assembléia Legislativa.....	36
• Número de Segurados do Regime Próprio de Previdência Social – RPPS – Tribunal de Contas.....	37
• Despesas com Segurados do Regime Próprio de Previdência Social – RPPS – Tribunal de Contas.....	38
• Número de Segurados do Regime Próprio de Previdência Social – RPPS – Poder Judiciário.....	39
• Despesas com Segurados do Regime Próprio de Previdência Social – RPPS – Poder Judiciário.....	40
• Número de Segurados do Regime Próprio de Previdência Social – RPPS – Ministério Público.....	41
• Despesas com Segurados do Regime Próprio de Previdência Social – RPPS – Ministério Público.....	42
• Número de Aposentados de Cartórios não Oficializados do Tribunal de Justiça - RPPS.....	43
• Despesas com Aposentados de Cartórios não Oficializados do Tribunal de Justiça - RPPS.....	44
• Número de Servidores Aposentados Cíveis - RPPS - Poder Executivo.....	45
• Despesas com Pessoal Aposentado Civil – RPPS - Poder Executivo.....	46
• Número de Servidores Reformados Militares e Reserva Remunerada – RPPS - Poder Executivo.....	47
• Despesas com Pessoal Reformado Militar e Reserva Remunerada – RPPS - Poder Executivo.....	48
• Número de Complementações de Aposentadoria do Poder Executivo.....	49
• Despesas com Complementação de Aposentadoria do Poder Executivo.....	50
• Número de Pensionistas Especiais do Poder Executivo.....	51
• Despesas com Pensão Especial do Poder Executivo.....	52
• Secretarias/Órgãos/Autarquias.....	53

## APRESENTAÇÃO

**A Secretaria de Estado de Planejamento, Orçamento e Gestão – SEPLOG**, apresenta a 30ª edição do **Boletim Estatístico de Recursos Humanos**, competência **Janeiro 2004**, com um conjunto de dados que evidenciam a quantidade de servidores e as correspondentes despesas, do **Poder Executivo do Estado do Espírito Santo e do Regime Próprio de Previdência Social – RPPS**.

Este documento discorre sobre a evolução histórica do comportamento do quantitativo de servidores, assim como, as despesas empregadas em pessoal, nos últimos 36 meses.

As informações referentes ao quantitativo de servidores são disponibilizadas em números absolutos, mês a mês, com demonstração da variação percentual sobre o mês anterior, e, o mesmo mês do ano anterior, permitindo aprofundar a análise. As ilustrações gráficas permitem visualizar o comportamento dos últimos 36 meses, complementando a apresentação dos dados expostos nas tabelas.

Nas despesas, os valores são disponibilizados mês a mês, múltiplos de R\$ 1.000,00, com demonstração da variação percentual sobre o mês anterior, sobre o mesmo mês do ano anterior, assim como, o acumulado mês a mês, nos últimos 12 meses, e a variação percentual correspondente, em relação ao acumulado do mês anterior e o acumulado em igual período de um ano antes. Os gráficos demonstram as flutuações, mês a mês, e a média anual dos últimos 36 meses.

Este relatório inclui notas explicativas e observações, consideradas de importância à apresentação das tabelas informativas.

As informações ora disponibilizadas proporcionam um conhecimento geral dos gastos pelos dirigentes públicos.

Na última página estão relacionadas todas as Secretarias e Órgãos, que tiveram dados tabulados neste **Boletim**.

**OSVALDO HULLE**

Subsecretário de Estado de Recursos Humanos e de Previdência

## ANÁLISE DE DADOS

O **Boletim Estatístico de Recursos Humanos** - competência **Janeiro 2004** – contempla informações sobre o quadro de pessoal do **Poder Executivo Estadual** e também dos **Segurados do Regime Próprio de Previdência Social – RPPS** de todos os Poderes.

As informações quantitativas estão relacionadas ao número de servidores estatutários efetivos ativos, estatutários comissionados ativos, designados temporários, aos celetistas e aos que recebem complementação de aposentadoria, ao número de pensões especiais do Poder Executivo; aos instituidores de pensão do IPAJM de todos os poderes, e, aos aposentados de todos os poderes. As despesas referem-se a remuneração de pessoal, 13º salário, 1/3 de férias, abono férias, gratificações e encargos patronais.

Os dados estatísticos revelam a evolução ou retração no comportamento das despesas com pessoal, e no número de servidores, do setor público, o que pode ser observado nas análises comparativas das informações por categorias.

Em janeiro de 2004, o número de servidores do Poder Executivo e Segurados do Regime Próprio de Previdência Social, correspondeu a **68.714**, e a folha de pagamento deste contingente, equivaleu, em números absolutos, a **R\$ 136.681.460,00**. Comparado ao mês anterior, ocorreu uma redução, no quantitativo de servidores em **(15,18%)**, e uma redução na folha de pagamento de **(7,29%)**. (folhas 7 e 8)

Essa redução, tanto no quantitativo quanto na folha de pagamento, foi devida a extinção dos contratos dos designados temporários – magistério.

Destacando o grupo dos Ativos do Poder Executivo, com **42.863** servidores, encontra-se a seguinte composição de categorias: 5,39% comissionados, 74,19% efetivos, 0,27% celetistas e 20,15% designados temporários. Em relação ao mês anterior, o número desses servidores reduziu em **(22,56%)**, e a despesa atingiu, em números absolutos, **R\$ 73.030.080,00**, registrando uma redução de **(15,86%)**. O pagamento desse grupo representou 53,43% da folha de pessoal. (folhas 9 e 10)

A categoria dos Designados Temporários, neste mês, apresentou uma redução em seu quantitativo de **(58,70%)**. A folha de pagamento, desta categoria, com uma despesa de **R\$ 7.525.850,00**, em números redondos, reduziu em **(66,67%)**. O pagamento do designados temporários, incluindo aqueles da área da saúde, representou 5,51% da folha de pessoal. (folhas 17 e 18)

No segmento dos Ativos Civis ocorreu uma redução no quantitativo de **(26,12%)**, quando comparado com o mês anterior. A despesa com pessoal ativo civil, no mês de janeiro, foi de **R\$ 55.112.260,00**, refletindo uma redução percentual de **(19,56%)**. O pagamento desse segmento representou 40,32% da folha de pessoal. (folhas 19 e 20)

O grupo dos Militares Ativos apresentou uma redução de **(1,42%)**, em relação ao mês anterior, e uma despesa de **R\$ 17.917.820,00**, com uma redução de **(1,97%)**, em relação a dezembro de 2003. O pagamento dos militares ativos, no mês de janeiro, representou 13,11%, da folha de pessoal. (folhas 21 e 22)

Na categoria da Administração Direta Ativos o quantitativo apresentou uma redução de **(28,77%)**, se comparado com dezembro. A folha de pagamento, neste mês, correspondeu a **R\$ 50.971.690,00**, com uma redução de **(15,59%)**. O pagamento desta categoria, neste mês, representou 37,30% da folha de pessoal. (folhas 23 e 24)

Na Administração Indireta Ativos o quantitativo deste segmento apresentou uma redução de **(0,81%)**, em janeiro. A folha de pagamento equivaleu **R\$ 22.058.400,00**, apresentando uma redução de **(16,46%)** comparado a dezembro. A despesa com os ativos da administração indireta representou 16,14% na folha de pessoal. (folhas 25 e 26)

O quadro de informações dos Aposentados vinculados ao Regime Próprio de Previdência Social – RPPS, de todos os Poderes, apresenta em seu quantitativo um acréscimo percentual de **0,89%**. Sua despesa correspondeu, em números absolutos, **R\$ 49.278.640,00**, verificando um aumento de **8,91%**, se comparado a dezembro. O pagamento dos segurados aposentados representou 36,05% da folha de pessoal. (folhas 29 e 30)

Nas informações dos Pensionistas, de todos os Poderes – RPPS, o quantitativo desta categoria elevou-se em **0,33%**, e sua despesa, em números redondos de **R\$ 11.976.570,00**, apresentou um aumento de **0,57%**, se comparado com o mês anterior. O pagamento com os pensionistas representou 8,76% da folha de pessoal. (folhas 31 e 32)

No segmento dos Aposentados Cíveis, os dados referem-se aos aposentados vinculados ao Regime Próprio de Previdência Social – RPPS do Poder Executivo. Neste mês, verificou-se um aumento no número de servidores de **0,40%**, e um aumento na folha de pagamento de **3,78%**, atingindo neste mês, em números absolutos **R\$ 28.697.780,00**. A despesa com os aposentados cíveis representou 20,98%, da folha de pessoal. (folhas 45 e 46)

As informações do segmento de pessoal Reformado Militar e Reserva Remunerada, apresentou um aumento em seu quantitativo de **4,45%** e sua folha de pagamento, em números absolutos, neste mês, correspondeu a **R\$ 9.477.130,00**, apresentando um aumento de **7,36%** em relação ao mês anterior. O gasto com pessoal reformado militar e reserva remunerada representou 6,93%, da folha de pessoal. (folhas 47 e 48)

Nas informações sobre Complementação de Aposentadoria, no número de beneficiários não ocorreu variação, se comparado ao mês anterior, e sua despesa equivaleu a **R\$ 2.052.880,00**, observando uma redução percentual de **(34,50%)**, em relação ao mês anterior. A despesa com complementação de aposentadoria representou 1,50%, da folha de pessoal. (folhas 49 e 50)

O grupo das Pensões Especiais, por não estar vinculado ao Regime Próprio de Previdência Social – RPPS, aparece separadamente, sendo observado neste mês, uma redução de **(1,12%)**, em sua despesa, se comparado ao mês anterior, e, mantendo seu quantitativo com 196 pensões. Sua folha de pagamento, neste mês, foi de **R\$ 343.280,00**. O gasto com as pensões representou 0,25% da folha de pessoal. (folhas 51 e 52)

O relatório apresenta, ainda, informações de outras categorias, que não constituíram objeto desta análise específica. Todavia, os dados estão disponibilizados de forma a permitir outras análises, conforme necessidade.

**Despesas com Pessoal do Poder Executivo e Segurados Previdenciários  
de todos os Poderes do ES por mês de competência** 1, 2, 3, 4, 5

Mês	Mensal			Acumulado 12 últimos meses		
	Valor R\$1.000,00	Variação % sobre		Valor R\$1.000,00	Variação % s/	
		Mês Anterior	Mesmo mês Ano Anterior		Mês Anterior	12 meses Anteriores <sup>6</sup>
fev/03	115.835,59	-4,38	13,65	1.402.498,38	1,00	22,91
mar/03	117.943,92	1,82	9,04	1.412.279,15	0,70	21,39
abr/03	126.947,11	7,63	12,58	1.426.467,07	1,00	19,95
mai/03	129.828,35	2,27	16,81	1.445.148,95	1,31	19,32
jun/03	127.609,42	-1,71	14,45	1.461.258,09	1,11	18,50
jul/03	126.691,19	-0,72	3,73	1.465.815,70	0,31	16,00
ago/03	134.111,07	5,86	13,29	1.481.543,40	1,07	15,00
set/03	135.451,83	1,00	16,73	1.500.960,86	1,31	14,46
out/03	136.810,54	1,00	14,90	1.518.706,92	1,18	13,80
nov/03	138.761,88	1,43	18,88	1.540.749,04	1,45	14,07
dez/03	147.427,26	6,24	13,74	1.558.554,86	1,16	13,70
jan/04	136.681,46	-7,29	12,83	1.574.099,61	1,00	13,36

Fonte: GEPAR - Relatórios de FOPAG

**Notas:**

- 1 - Inclui Administração Direta e Autarquias: Cíveis, Militares, estatutários e celetistas.
- 2 - Inclui ativos: efetivos, comissionados, designados temporários; aposentados, complementação de aposentadoria e instituidores de pensão.
- 3 - Inclui valores de 13º salário/vencimento, 1/3 de abono férias.
- 4 - A partir do mês de out/01, inclui pagamento de diferenças atrasadas.
- 5 - Não inclui estagiários/médicos residentes.
- 6 - Comparação entre acumulado de fev/03 a jan/04 contra fev/02 a jan/03.

**OBS:**

- 1 - A partir de janeiro/2003 foram incluídas informações de pensionistas dos Poderes Legislativo, Judiciário, Ministério Público e Aposentados de Cartório não oficializados pelo Tribunal de Justiça, influenciando a variação percentual.
- 2 - A partir de agosto/2003 foram incluídas informações de aposentados dos Poderes Judiciário, Tribunal de Contas, Ministério Público e Assembleia Legislativa, influenciando a variação percentual.
- 3 - Devido informações incorretas nos dados dos aposentados do Ministério Público, foram efetuados acertos, em outubro/2003, retroagindo as retificações nos meses de agosto e setembro/2003.

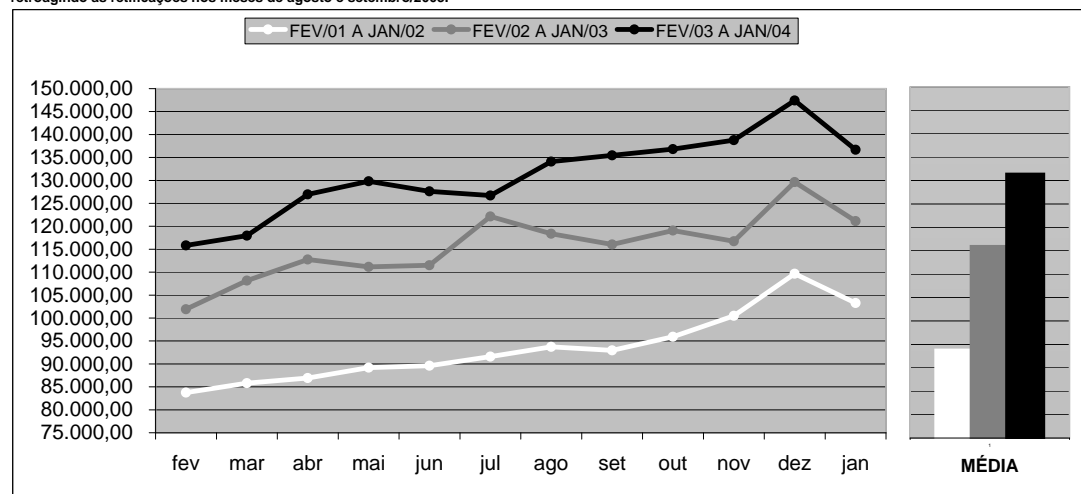

**Despesas com Pessoal Ativo do Poder Executivo do ES**  
por mês de competência <sup>1, 2, 3</sup>

Mês	Mensal			Acumulado 12 últimos meses		
	Valor R\$1.000,00	Variação % sobre		Valor R\$1.000,00	Variação % s/	
		Mês Anterior	Mesmo mês Ano Anterior		Mês Anterior	12 meses Anteriores <sup>4</sup>
fev/03	71.169,22	-6,64	9,44	897.143,81	0,69	21,63
mar/03	73.250,08	2,92	5,10	900.698,70	0,40	19,65
abr/03	81.623,47	11,43	10,86	908.695,73	0,89	17,89
mai/03	82.817,20	1,46	14,37	919.102,81	1,15	17,04
jun/03	80.572,15	-2,71	10,23	926.582,20	0,81	15,82
jul/03	75.851,08	-5,86	-7,56	920.379,98	-0,67	11,87
ago/03	75.298,70	-0,73	-3,88	917.341,50	-0,33	9,23
set/03	75.987,02	0,91	0,38	917.629,95	0,03	7,30
out/03	77.007,60	1,34	-1,06	916.802,90	-0,09	5,30
nov/03	78.446,26	1,87	3,80	919.678,34	0,31	4,28
dez/03	86.791,00	10,64	21,51	935.041,77	1,67	6,21
jan/04	73.030,08	-15,86	-4,20	931.843,87	-0,34	4,58

Fonte: GEPAR - Relatórios de FOPAG

**Notas:**

- 1 - Inclui Administração Direta e Autarquias: Cíveis e Militares; estatutários e celetistas; efetivos, comissionados e designados temporários.
- 2 - Inclui valores de 13º salário/vencimento, 1/3 de abono férias.
- 3 - A partir do mês de out/01, inclui pagamento de diferenças atrasadas.
- 4 - Comparação entre acumulado de fev/03 a jan/04 contra fev/02 a jan/03.

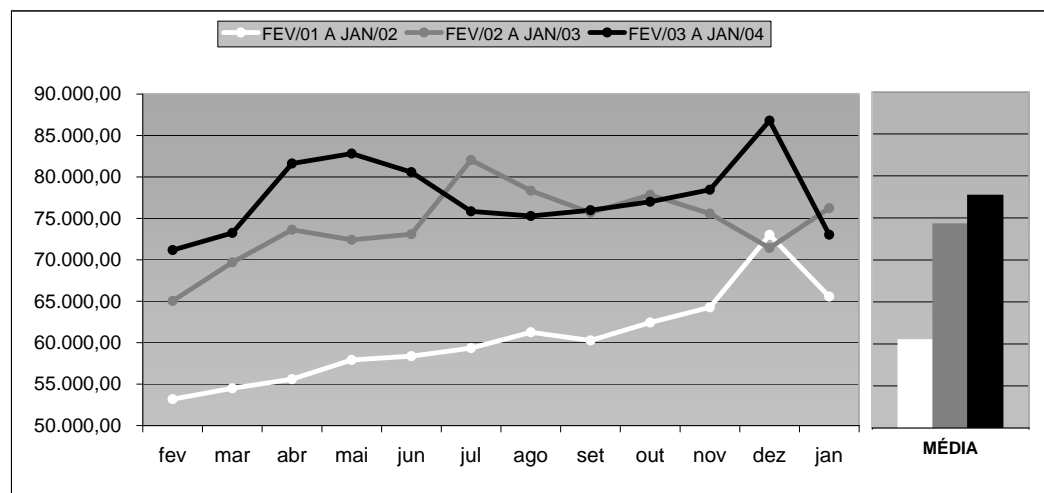

**Despesas com Pessoal Estatutário Efetivo Ativo do Poder Executivo do ES**  
por mês de competência <sup>1, 2, 3</sup>

Mês	Mensal			Acumulado 12 últimos meses		
	Valor R\$1.000,00	Variação % sobre		Valor R\$1.000,00	Variação % s/	
		Mês Anterior	Mesmo mês Ano Anterior		Mês Anterior	12 meses Anteriores <sup>4</sup>
fev/03	63.220,57	-5,88	11,99	716.751,89	0,95	16,34
mar/03	63.707,91	0,77	12,20	723.680,29	0,97	15,75
abr/03	63.935,94	0,36	13,15	731.112,94	1,03	15,33
mai/03	62.241,95	-2,65	9,61	736.568,26	0,75	14,75
jun/03	62.554,12	0,50	8,58	741.511,00	0,67	13,94
jul/03	59.259,48	-5,27	-2,90	739.742,50	-0,24	11,71
ago/03	58.544,02	-1,21	-1,46	738.875,29	-0,12	10,00
set/03	58.536,39	-0,01	0,74	739.307,02	0,06	8,73
out/03	58.730,47	0,33	-2,77	737.635,11	-0,23	7,09
nov/03	57.965,40	-1,30	0,04	737.656,03	0,00	6,37
dez/03	58.930,59	1,67	-4,62	734.800,53	-0,39	4,96
jan/04	60.935,49	3,40	-9,29	728.562,32	-0,85	2,62

Fonte: GEPAR - Relatórios de FOPAG

Notas:

- 1 - Inclui Administração Direta e Autarquias: Cíveis e Militares.
- 2 - Inclui valores de 13º salário/verecimento.
- 3 - A partir do mês de out/01, inclui pagamento de diferenças atrasadas.
- 4 - Comparação entre acumulado de fev/03 a jan/04 contra fev/02 a jan/03.

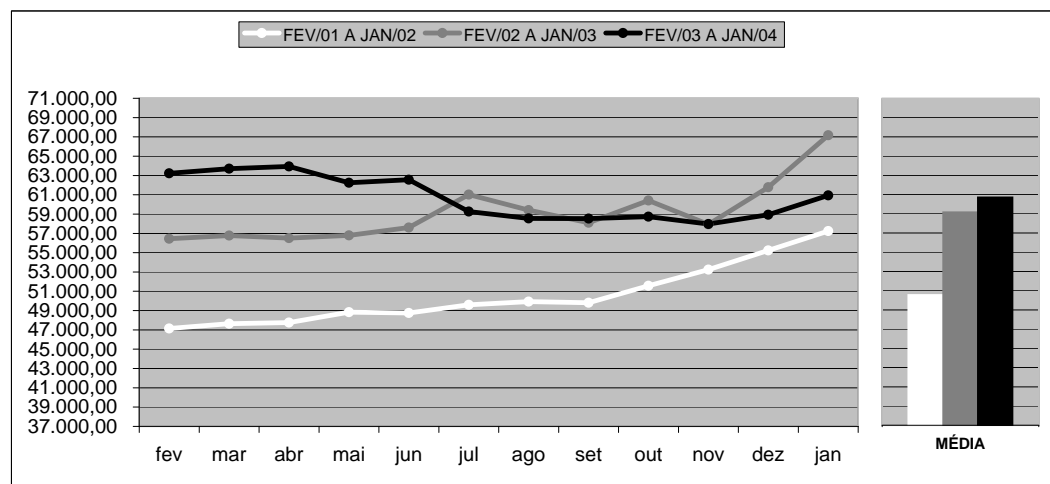

**Despesas com Pessoal Comissionado Ativo do Poder Executivo do ES**  
por mês de competência 1, 2, 3

Mês	Mensal			Acumulado 12 últimos meses		
	Valor R\$1.000,00	Variação % sobre		Valor R\$1.000,00	Variação % s/	
		Mês Anterior	Mesmo mês Ano Anterior		Mês Anterior	12 meses Anteriores <sup>4</sup>
fev/03	3.574,08	-11,46	50,16	38.925,05	3,16	70,34
mar/03	3.628,69	1,53	23,54	39.616,54	1,78	64,83
abr/03	3.641,19	0,34	26,86	40.387,52	1,95	60,56
mai/03	3.818,81	4,88	29,15	41.249,43	2,13	56,82
jun/03	3.781,14	-0,99	28,00	42.076,48	2,01	53,21
jul/03	3.831,25	1,33	24,15	42.821,85	1,77	48,93
ago/03	3.808,83	-0,59	20,59	43.472,06	1,52	44,01
set/03	3.859,13	1,32	17,66	44.051,31	1,33	39,16
out/03	3.899,67	1,05	21,38	44.738,23	1,56	35,36
nov/03	3.905,19	0,14	20,93	45.413,99	1,51	31,97
dez/03	4.778,66	22,37	31,67	46.563,48	2,53	29,58
jan/04	4.253,37	-10,99	5,36	46.780,00	0,46	23,98

Fonte: GEPAR - Relatórios de FOPAG

Notas:

- 1 - Inclui Administração Direta e Autarquias: Cíveis.
- 2 - Inclui valores de 13º salário/verecimento.
- 3 - A partir do mês de out/01, inclui pagamento de diferenças atrasadas.
- 4 - Comparação entre acumulado de fev/03 a jan/04 contra fev/02 a jan/03.

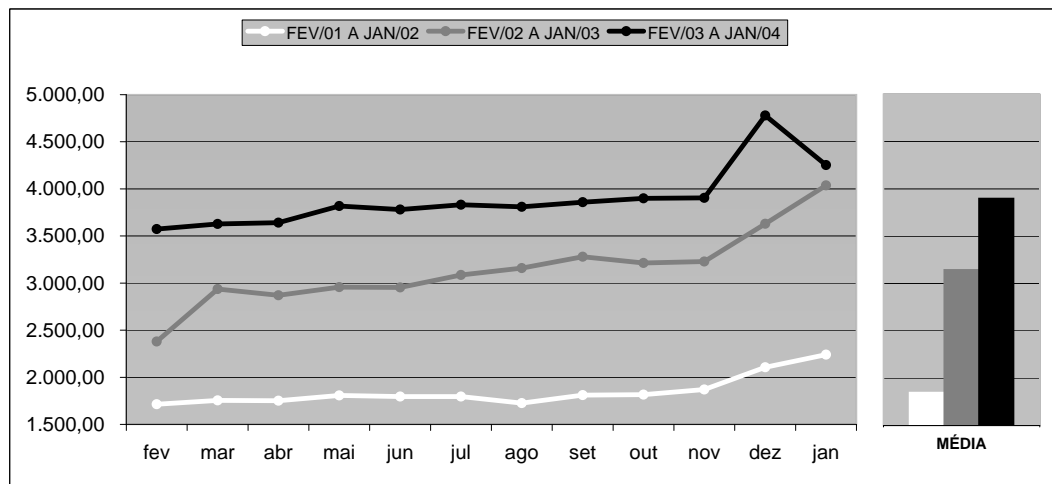

**Despesas com Pessoal Ativo CLT do Poder Executivo do ES**  
por mês de competência <sup>1, 2, 3</sup>

Mês	Mensal			Acumulado 12 últimos meses		
	Valor R\$1.000,00	Variação % sobre		Valor R\$1.000,00	Variação % s/	
		Mês Anterior	Mesmo mês Ano Anterior		Mês Anterior	12 meses Anteriores <sup>4</sup>
fev/03	317,23	5,61	-56,05	4.191,32	-8,80	-50,01
mar/03	307,42	-3,09	8,27	4.214,80	0,56	-47,90
abr/03	306,32	-0,36	3,10	4.224,01	0,22	-45,85
mai/03	308,95	0,86	4,47	4.237,21	0,31	-43,56
jun/03	299,02	-3,22	-8,78	4.208,44	-0,68	-41,50
jul/03	339,54	13,55	-15,16	4.147,76	-1,44	-40,46
ago/03	289,10	-14,85	-20,50	4.073,20	-1,80	-36,52
set/03	288,90	-0,07	-20,54	3.998,50	-1,83	-34,97
out/03	305,82	5,86	-0,70	3.996,35	-0,05	-31,18
nov/03	339,90	11,14	-4,02	3.982,13	-0,36	-27,31
dez/03	502,69	47,89	-13,26	3.905,27	-1,93	-22,77
jan/04	315,37	-37,26	4,99	3.920,26	0,38	-14,70

Fonte: GEPAR - Relatórios de FOPAG

Notas:

1 - Inclui Administração Direta e Autarquias.

2 - Inclui valores de 13º salário/verecimento e 1/3 de férias.

3 - A partir do mês de out/01, inclui pagamento de diferenças atrasadas.

4 - Comparação entre acumulado de fev/03 a jan/04 contra fev/02 a jan/03.

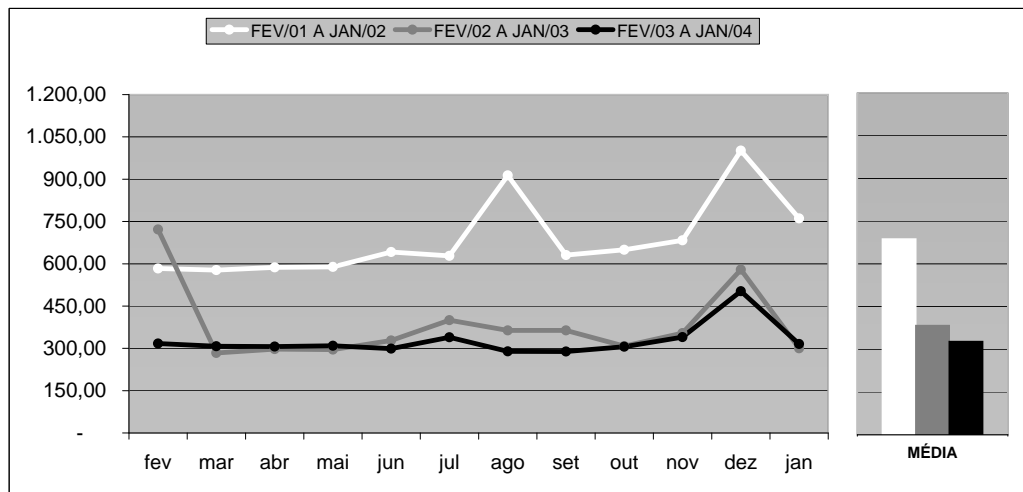

**Despesas com Pessoal Contratado/Designado Temporário  
do Poder Executivo do ES**

Mês	Mensal			Acumulado 12 últimos meses		
	Valor R\$1.000,00	Variação % sobre		Valor R\$1.000,00	Variação % s/	
		Mês Anterior	Mesmo mês Ano Anterior		Mês Anterior	12 meses Anteriores
fev/03	4.057,34	-13,99	-25,93	153.318,13	-0,92	69,84
mar/03	5.606,07	38,17	-42,17	149.229,66	-2,67	56,34
abr/03	13.740,02	145,09	-1,55	149.013,85	-0,14	43,42
mai/03	16.447,49	19,70	32,95	153.090,49	2,74	39,69
jun/03	13.937,88	-15,26	14,25	154.828,86	1,14	35,11
jul/03	12.420,82	-10,88	-29,18	149.710,44	-3,31	19,95
ago/03	12.656,75	1,90	-17,83	146.963,53	-1,83	11,74
set/03	13.302,60	5,10	-4,64	146.315,70	-0,44	6,44
out/03	14.071,65	5,78	2,00	146.591,77	0,19	2,61
nov/03	16.235,77	15,38	15,62	148.784,75	1,50	0,24
dez/03	22.579,06	39,07	4,57	149.772,48	0,66	-3,59
jan/04	7.525,85	-66,67	59,55	152.581,29	1,88	-1,39

Fonte: GEPAR - Relatórios de FOPAG

NOTA:

1 - Comparação entre acumulado de fev/03 a jan/04 contra fev/02 a jan/03.

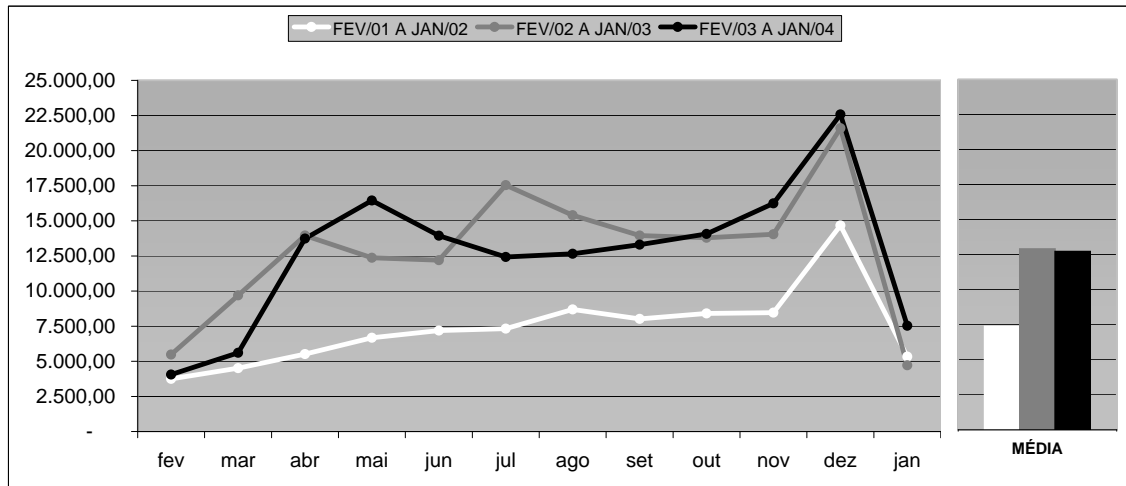

## Despesas com Pessoal Ativo Civil do Poder Executivo do ES

por mês de competência 1, 2, 3, 4

Mês	Mensal			Acumulado 12 últimos meses		
	Valor R\$1.000,00	Variação % sobre		Valor R\$1.000,00	Variação % s/	
		Mês Anterior	Mesmo mês Ano Anterior		Mês Anterior	12 meses Anteriores <sup>5</sup>
fev/03	52.771,34	-8,80	4,43	716.432,54	0,31	23,20
mar/03	53.755,05	1,86	-1,48	715.623,15	-0,11	20,53
abr/03	61.985,41	15,31	7,19	719.779,10	0,58	18,34
mai/03	63.414,69	2,31	12,11	726.629,73	0,95	17,36
jun/03	60.911,60	-3,95	5,99	730.073,26	0,47	15,78
jul/03	57.234,66	-6,04	-13,16	721.396,49	-1,19	10,99
ago/03	56.919,90	-0,55	-8,15	716.348,68	-0,70	7,97
set/03	57.534,22	1,08	-4,09	713.893,25	-0,34	5,61
out/03	58.619,39	1,89	-6,00	710.153,14	-0,52	3,07
nov/03	60.238,57	2,76	0,43	710.412,00	0,04	1,73
dez/03	68.512,52	13,74	-0,94	709.758,78	-0,09	0,27
jan/04	55.112,26	-19,56	-4,75	707.009,63	-0,39	-1,01

Fonte: GEPAR - Relatórios de FOPAG

### Notas:

- 1 - Inclui Administração Direta e Autarquias: estatutários, efetivos, comissionados, designados temporários e celetistas.
- 2 - Não inclui Polícia Militar e Corpo de Bombeiros Militar, porém inclui pessoal civil localizado no HPM e comissionados do Corpo de Bombeiros.
- 3 - Inclui valores de 13º salário/vencimento e 1/3 de abono férias.
- 4 - A partir do mês de out/01, inclui pagamento de diferenças atrasadas.
- 5 - Comparação entre acumulado de fev/03 a jan/04 contra fev/02 a jan/03.

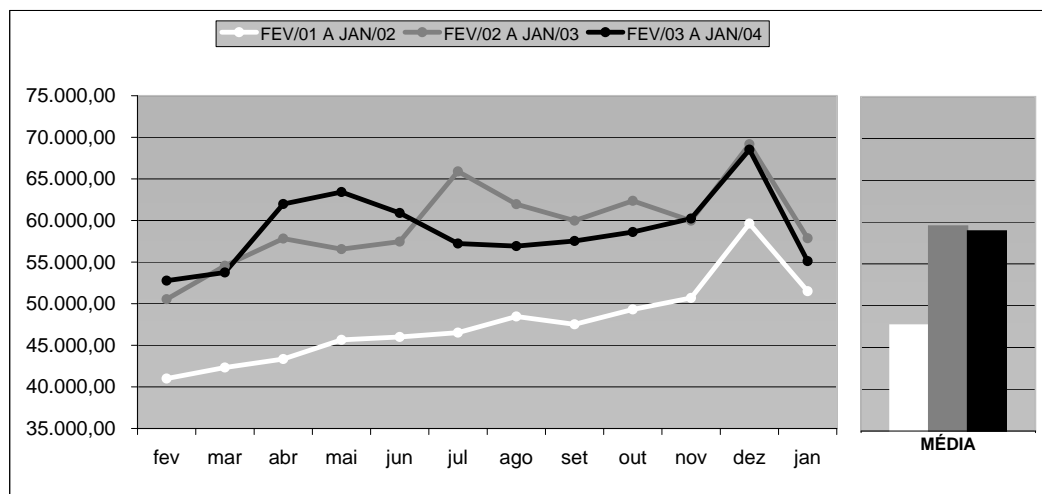

**Despesas com Pessoal Ativo Militar do Poder Executivo do ES**  
por mês de competência <sup>1, 2, 3</sup>

Mês	Mensal			Acumulado 12 últimos meses		
	Valor R\$1.000,00	Variação % sobre		Valor R\$1.000,00	Variação % s/	
		Mês Anterior	Mesmo mês Ano Anterior		Mês Anterior	12 meses Anteriores <sup>4</sup>
fev/03	18.397,88	0,17	26,89	196.869,83	2,02	26,14
mar/03	19.495,04	5,96	28,84	201.234,11	2,22	26,53
abr/03	19.638,06	0,73	24,32	205.075,19	1,91	26,14
mai/03	19.402,51	-1,20	22,44	208.631,64	1,73	25,55
jun/03	19.660,54	1,33	25,83	212.667,50	1,93	25,52
jul/03	18.616,42	-5,31	15,33	215.142,05	1,16	24,54
ago/03	18.378,80	-1,28	12,27	217.151,38	0,93	23,15
set/03	18.452,80	0,40	17,47	219.895,25	1,26	22,66
out/03	18.388,21	-0,35	18,82	222.808,32	1,32	22,68
nov/03	18.207,68	-0,98	16,78	225.424,90	1,17	22,76
dez/03	18.278,48	0,39	-0,77	225.282,99	-0,06	19,41
jan/04	17.917,82	-1,97	-2,44	224.834,24	-0,20	16,51

Fonte: GEPAR - Relatórios de FOPAG

Notas:

- 1 - Não inclui pessoal civil localizado no HPM e comissionado do Corpo de Bombeiros.
- 2 - Inclui valores de 13º salário/vencimento e 1/3 de abono férias.
- 3 - A partir do mês de out/01, inclui pagamento de diferenças atrasadas.
- 4 - Comparação entre acumulado de fev/03 a jan/04 contra fev/02 a jan/03.

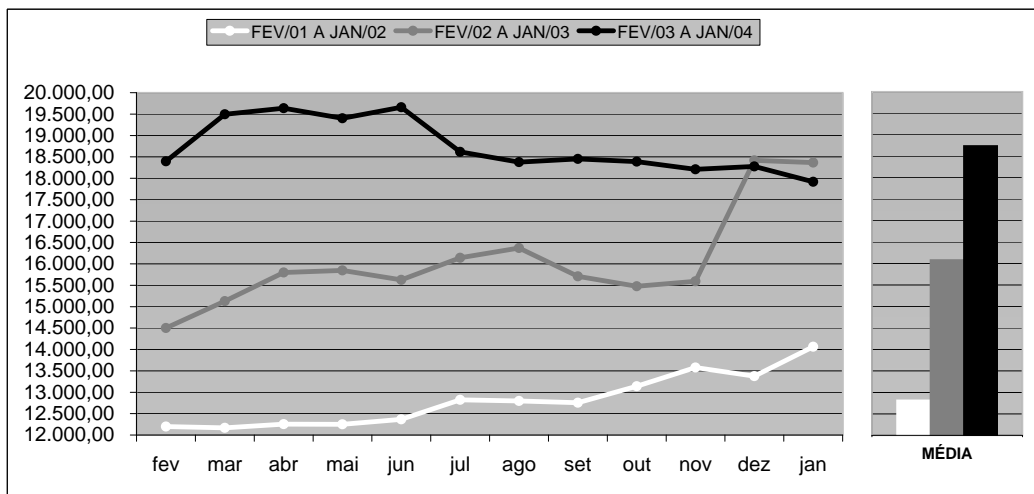

**Despesas com Pessoal Adm. Direta Ativos do Poder Executivo do ES**  
por mês de competência 1, 2, 3, 4

Mês	Mensal			Acumulado 12 últimos meses		
	Valor R\$1.000,00	Variação % sobre		Valor R\$1.000,00	Variação % s/	
		Mês Anterior	Mesmo mês Ano Anterior		Mês Anterior	12 meses Anteriores <sup>5</sup>
fev/03	92.428,86	-4,37	11,60	1.135.289,85	0,85	22,37
mar/03	94.433,47	2,17	7,16	1.141.602,17	0,56	20,64
abr/03	103.516,27	9,62	12,73	1.153.294,20	1,02	19,18
mai/03	106.054,03	2,45	17,33	1.168.956,43	1,36	18,58
jun/03	104.002,44	-1,93	14,86	1.182.411,59	1,15	17,81
jul/03	102.889,12	-1,07	2,88	1.185.292,93	0,24	15,17
ago/03	54.477,93	-47,05	-43,41	1.143.499,23	-3,53	8,86
set/03	55.154,26	1,24	-41,14	1.104.942,85	-3,37	3,42
out/03	56.003,75	1,54	-41,65	1.064.972,65	-3,62	-1,97
nov/03	54.819,03	-2,12	-41,68	1.025.793,25	-3,68	-6,56
dez/03	60.385,19	10,15	-42,69	980.812,47	-4,38	-11,88
jan/04	50.971,69	-15,59	-47,26	935.136,04	-4,66	-16,93

Fonte: GEPAR - Relatórios de FOPAG

**Notas:**

- 1 - Inclui servidores Cíveis e Militares; estatutários e celetistas.
- 2 - Inclui ativos: efetivos; celetistas; comissionados e designados temporários.
- 3 - Inclui valores de 13º salário/vencimento e 1/3 de abono férias.
- 4 - A partir do mês de out/01, inclui pagamento de diferenças atrasadas.
- 5 - Comparação entre acumulado de fev/03 a jan/04 contra fev/02 a jan/03.

**OBS:**

- 1-Nos meses de janeiro a julho/2003 foram incluídas informações de pensionistas dos Poderes Legislativo, Judiciário, Ministério Público e Aposentados de Cartório não oficializados pelo Tribunal de Justiça, influenciando a variação percentual.
- 2 - A partir do mês de agosto/2003 as informações passam a ser somente dos ativos da administração direta, não incluindo mais os aposentados, pensionistas especiais, complementação de aposentadoria e instituidores de pensão, influenciando na variação percentual.

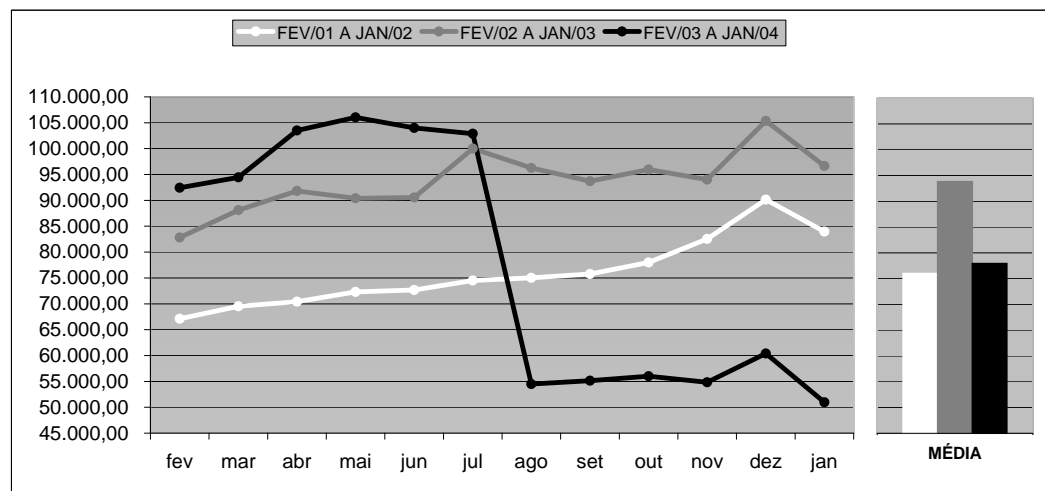

**Despesas com Pessoal Adm. Indireta Ativos do Poder Executivo do ES**  
**por mês de competência** 1, 2, 3, 4

Mês	Mensal			Acumulado 12 últimos meses		
	Valor R\$1.000,00	Variação % sobre		Valor R\$1.000,00	Variação % s/	
		Mês Anterior	Mesmo mês Ano Anterior		Mês Anterior	12 meses Anteriores <sup>5</sup>
fev/03	23.406,72	-4,42	22,52	267.208,53	1,64	25,26
mar/03	23.510,45	0,44	17,31	270.676,98	1,30	24,69
abr/03	23.430,83	-0,34	11,92	273.172,87	0,92	23,31
mai/03	23.774,32	1,47	14,55	276.192,52	1,11	22,53
jun/03	23.606,98	-0,70	12,67	278.846,50	0,96	21,53
jul/03	23.802,06	0,83	7,58	280.522,76	0,60	19,64
ago/03	20.820,77	-12,53	-5,84	279.231,80	-0,46	17,39
set/03	20.832,76	0,06	-6,68	277.740,83	-0,53	14,29
out/03	21.003,86	0,82	-9,04	275.654,16	-0,75	11,07
nov/03	23.627,22	12,49	3,99	276.560,05	0,33	9,33
dez/03	26.405,81	11,76	8,87	278.710,38	0,78	8,14
jan/04	22.058,40	-16,46	-9,92	276.280,19	-0,87	5,09

Fonte: GEPAR - Relatórios de FOPAG

**Notas:**

- 1 - Inclui servidores das Autarquias; estatutários e celetistas.
- 2 - Inclui ativos: efetivos; celetistas; comis. e designados temporários.
- 3 - Inclui valores de 13º salário/venimento e 1/3 de abono férias.
- 4 - A partir do mês de out/01, inclui pagamento de diferenças atrasadas.
- 5 - Comparação entre acumulado de fev/03 a jan/04 contra fev/02 a jan/03.

**OBS:**

- 1 - A partir do mês de agosto/2003 as informações passam a ser somente dos ativos da administração indireta, não incluindo mais os aposentados, pensionistas especiais e complementação de aposentadoria, influenciando na variação percentual.

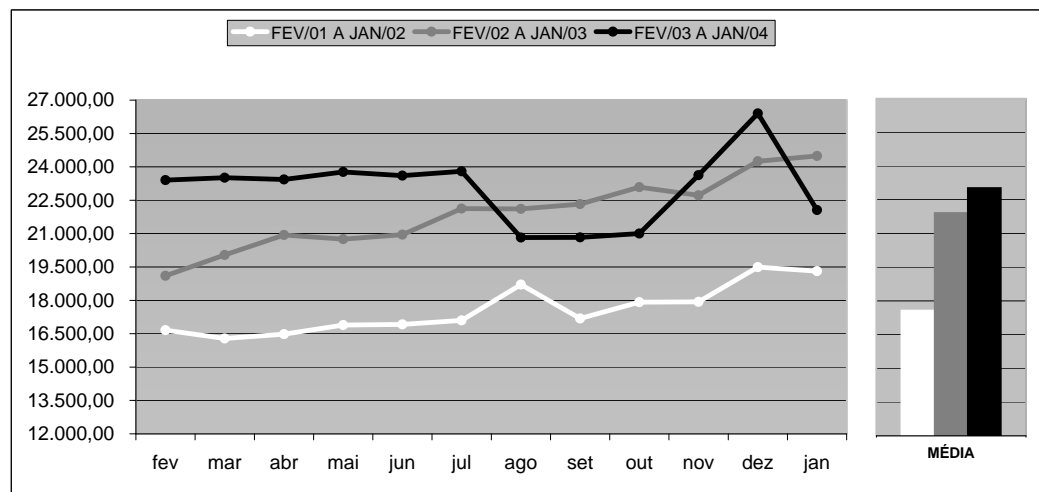

**Despesas com Segurados do Regime Próprio de Previdência Social - RPPS**  
**todos os Poderes do ES por mês de competência**

1, 2, 3

Mês	Mensal			Acumulado 12 últimos meses		
	Valor R\$1.000,00	Variação % sobre		Valor R\$1.000,00	Variação % s/	
		Mês Anterior	Mesmo mês Ano Anterior		Mês Anterior	12 meses Anteriores <sup>4</sup>
fev/03	44.666,37	-0,54	21,06	489.196,01	1,61	21,24
mar/03	44.693,83	0,06	16,18	495.421,89	1,27	20,65
abr/03	45.323,63	1,41	15,82	501.612,78	1,25	19,88
mai/03	47.011,15	3,72	21,36	509.887,58	1,65	19,72
jun/03	47.037,27	0,06	22,47	518.517,33	1,69	19,73
jul/03	48.453,60	3,01	20,89	526.890,66	1,61	19,50
ago/03	56.514,21	16,64	41,12	543.358,68	3,13	21,16
set/03	57.009,58	0,88	41,34	560.032,46	3,07	22,78
out/03	57.383,90	0,66	39,18	576.186,53	2,88	24,21
nov/03	57.875,82	0,86	40,65	592.913,41	2,90	26,47
dez/03	57.154,93	-1,25	35,97	608.033,01	2,55	28,22
jan/04	61.255,21	7,17	36,40	624.379,51	2,69	29,69

Fonte: GEPAR - Relatórios de FOPAG

**Notas:**

- 1- Inclui aposentados do Poder Executivo: Administração Direta e Autarquias, e instituidores de pensão.
- 2- Inclui valores de 13º salário/verecimento.
- 3- A partir do mês de out/01, inclui pagamento de diferenças atrasadas.
- 4- Comparação entre acumulado de fev/03 a jan/04 contra fev/02 a jan/03.

**OBS:**

- 1- A partir de julho/2003 os dados de inativos passam a contemplar apenas os servidores segurados do Regime Próprio de Previdência Social - RPPS.
- 2- A partir de Janeiro/2003 foram incluídas informações de pensionistas dos Poderes Legislativo, Judiciário, Ministério Público e Aposentados de Cartório não oficializados pelo Tribunal de Justiça, influenciando a variação percentual.
- 3- A partir de Agosto/2003 foram incluídas informações de aposentados dos Poderes Judiciário, Tribunal de Contas, Ministério Público e Assembléia Legislativa, influenciando na variação percentual.
- 4- Devido informações incorretas nos dados dos aposentados do Ministério Público, foram efetuados acertos, em outubro/2003, retroagindo as retificações nos meses de agosto e setembro/2003.

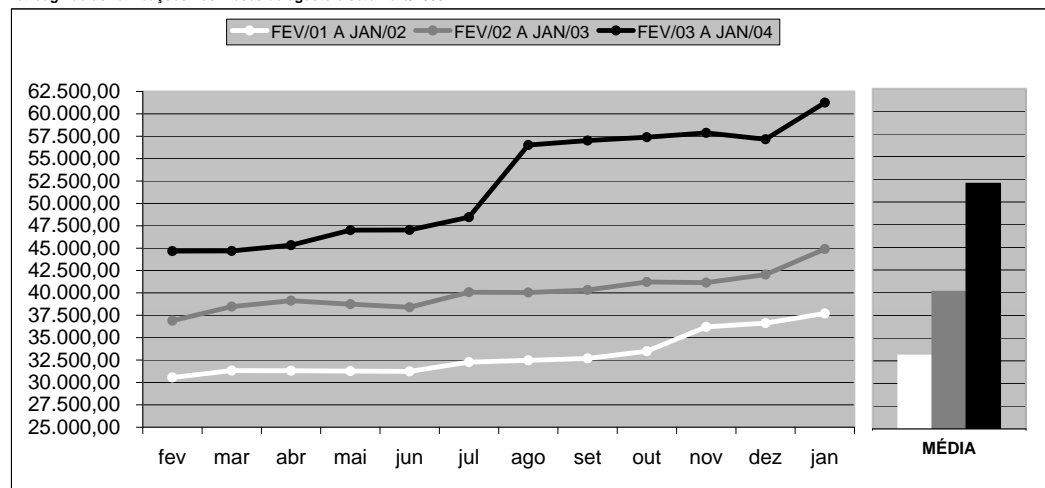

**Despesas com Aposentados do Regime Próprio de Previdência Social - RPPS**  
**todos os Poderes do ES por mês de competência** 1, 2, 3

Mês	Mensal			Acumulado 12 últimos meses		
	Valor R\$1.000,00	Variação % sobre		Valor R\$1.000,00	Variação % s/	
		Mês Anterior	Mesmo mês Ano Anterior		Mês Anterior	12 meses Anteriores <sup>4</sup>
fev/03	42.532,23	-0,54	20,24	464.596,08	1,57	20,40
mar/03	42.528,06	-0,01	15,69	470.363,77	1,24	19,83
abr/03	43.130,63	1,42	16,29	476.405,01	1,28	19,23
mai/03	44.861,59	4,01	21,69	484.401,61	1,68	19,13
jun/03	44.989,81	0,29	22,83	492.762,50	1,73	19,19
jul/03	35.854,59	-20,31	-6,24	490.375,03	-0,48	16,53
ago/03	44.723,99	24,74	16,97	496.863,86	1,32	16,10
set/03	45.304,28	1,30	17,83	503.719,86	1,38	15,76
out/03	45.718,70	0,91	16,19	510.090,37	1,26	15,30
nov/03	45.948,24	0,50	18,41	517.234,32	1,40	15,83
dez/03	45.246,10	-1,53	16,37	523.599,69	1,23	16,14
jan/04	49.278,64	8,91	15,24	530.116,86	1,24	15,89

Fonte: GEPAR - Relatórios de FOPAG

**Notas:**

1 - Inclui aposentados do Poder Executivo: Administração Direta e Autarquias; Cíveis e Militares.

2 - Inclui valores de 13º salário/verecimento.

3 - A partir do mês de out/01, inclui pagamento de diferenças atrasadas.

4 - Comparação entre acumulado de fev/03 a jan/04 contra fev/02 a jan/03.

**OBS:**

1 - Nos meses de janeiro a junho/03 estão incluídas informações de pensionistas dos Poderes Legislativo, Judiciário, Ministério Público e Aposentados de Cartório não oficializados pelo Tribunal de Justiça, influenciando a variação percentual.

2 - No mês de julho/2003 as informações são somente dos aposentados do Poder Executivo, segurados do Regime Próprio de Previdência Social - RPPS.

3 - A partir de agosto/2003 foram incluídas informações de aposentados dos Poderes Judiciário, Tribunal de Contas, Ministério Público, Assembléia Legislativa e Aposentados de Cartório, influenciando a variação percentual.

4- Devido informações incorretas nos dados dos aposentados do Ministério Público, foram efetuados acertos, em outubro/2003, retroagindo as retificações nos meses de agosto e setembro/2003.

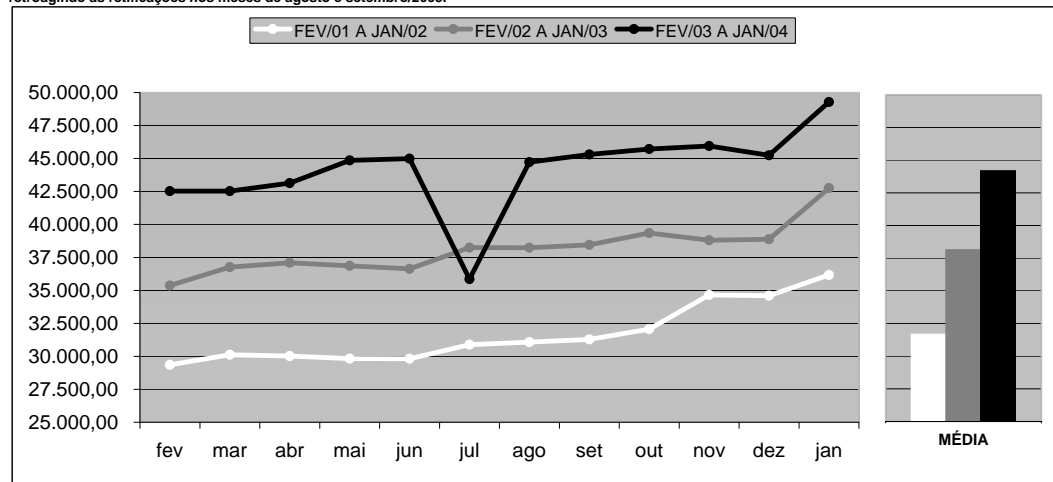

**Despesas com Pensionistas pagos pelo Regime Próprio de Previdência Social**  
**RPPS - todos os Poderes do ES por mês de competência**

1, 2

Mês	Mensal			Acumulado 12 últimos meses		
	Valor R\$1.000,00	Variação % sobre		Valor R\$1.000,00	Variação % s/	
		Mês Anterior	Mesmo mês Ano Anterior		Mês Anterior	12 meses Anteriores
fev/03	11.338,10	0,41	52,97	102.419,70	3,99	30,43
mar/03	10.999,69	-2,98	46,91	105.931,92	3,43	32,23
abr/03	11.401,48	3,65	45,74	109.510,27	3,38	33,66
mai/03	11.582,78	1,59	48,26	113.280,72	3,44	35,15
jun/03	11.557,84	-0,22	50,44	117.155,79	3,42	36,98
jul/03	11.721,95	1,42	45,36	120.813,60	3,12	38,29
ago/03	11.790,22	0,58	46,44	124.552,34	3,09	39,90
set/03	11.705,30	-0,72	43,23	128.085,42	2,84	41,07
out/03	11.665,21	-0,34	43,12	131.599,86	2,74	42,42
nov/03	11.927,58	2,25	45,96	135.355,61	2,85	44,97
dez/03	11.908,83	-0,16	42,22	138.890,88	2,61	46,84
jan/04	11.976,57	0,57	6,06	139.575,55	0,49	41,71

Fonte: GEPAR - Relatórios de FOPAG

**Notas:**

1 - Inclui valores de 13º salário/vencimento.

2 - A partir do mês de out/01, inclui pagamento de diferenças atrasadas.

3 - Comparação entre acumulado de fev/03 a jan/04 contra fev/02 a jan/03.

**OBS:**

1 - A partir de janeiro/2003 foram incluídas informações de pensionistas dos Poderes Legislativo, Judiciário e Ministério Público.

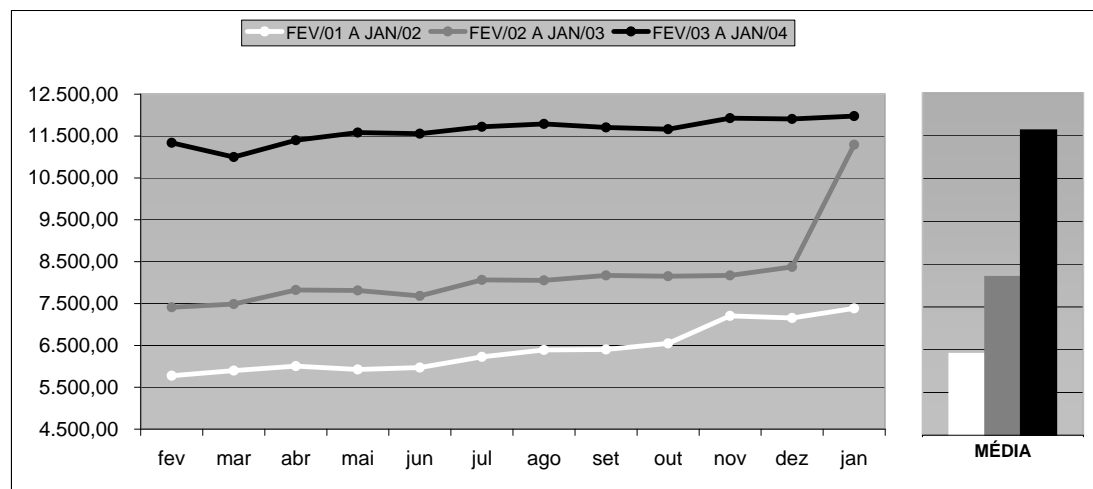

**Despesas com Segurados do Regime Próprio de Previdência Social - RPPS**  
**Poder Executivo do ES por mês de competência** 1, 2, 3

Mês	Mensal			Acumulado 12 últimos meses		
	Valor R\$1.000,00	Variação % sobre		Valor R\$1.000,00	Variação % s/	
		Mês Anterior	Mesmo mês Ano Anterior		Mês Anterior	12 meses Anteriores <sup>4</sup>
fev/03		#DIV/0!	#DIV/0!	-	#DIV/0!	#DIV/0!
mar/03		#DIV/0!	#DIV/0!	-	#DIV/0!	#DIV/0!
abr/03		#DIV/0!	#DIV/0!	-	#DIV/0!	#DIV/0!
mai/03		#DIV/0!	#DIV/0!	-	#DIV/0!	#DIV/0!
jun/03		#DIV/0!	#DIV/0!	-	#DIV/0!	#DIV/0!
jul/03		#DIV/0!	#DIV/0!	-	#DIV/0!	#DIV/0!
ago/03	44.769,80	#DIV/0!	#DIV/0!	44.769,80	#DIV/0!	#DIV/0!
set/03	44.894,02	0,28	#DIV/0!	89.663,82	100,28	#DIV/0!
out/03	45.171,66	0,62	#DIV/0!	134.835,47	50,38	#DIV/0!
nov/03	45.184,54	0,03	#DIV/0!	180.020,02	33,51	#DIV/0!
dez/03	45.479,12	0,65	#DIV/0!	225.499,14	25,26	#DIV/0!
jan/04	47.087,76	3,54	#DIV/0!	272.586,90	20,88	#DIV/0!

Fonte: GEPAR - Relatórios de FOPAG

**Notas:**

- 1 - Inclui aposentados e pensionistas.
- 2 - Inclui valores de 13º salário/vencimento.
- 3 - A partir do mês de out/01, inclui pagamento de diferenças atrasadas.
- 4 - Comparação entre acumulado de fev/03 a jan/04 contra fev/02 a jan/03.

**OBS:**

- 1 - Estes dados passaram a compor este relatório a partir de agosto/03.

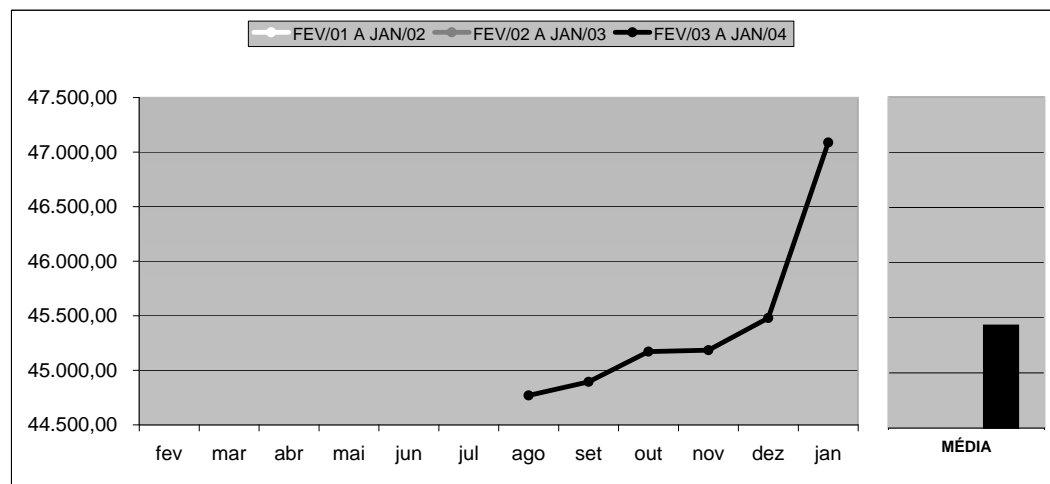

**Despesas com Segurados do Regime Próprio de Previdência Social - RPPS**  
**Assembléia Legislativa do ES por mês de competência**

1, 2, 3

Mês	Mensal			Acumulado 12 últimos meses		
	Valor R\$1.000,00	Variação % sobre		Valor R\$1.000,00	Variação % s/	
		Mês Anterior	Mesmo mês Ano Anterior		Mês Anterior	12 meses Anteriores
fev/03		#DIV/0!	#DIV/0!	-	#DIV/0!	#DIV/0!
mar/03		#DIV/0!	#DIV/0!	-	#DIV/0!	#DIV/0!
abr/03		#DIV/0!	#DIV/0!	-	#DIV/0!	#DIV/0!
mai/03		#DIV/0!	#DIV/0!	-	#DIV/0!	#DIV/0!
jun/03		#DIV/0!	#DIV/0!	-	#DIV/0!	#DIV/0!
jul/03		#DIV/0!	#DIV/0!	-	#DIV/0!	#DIV/0!
ago/03	789,85	#DIV/0!	#DIV/0!	789,85	#DIV/0!	#DIV/0!
set/03	830,57	5,16	#DIV/0!	1.620,42	105,16	#DIV/0!
out/03	799,49	-3,74	#DIV/0!	2.419,91	49,34	#DIV/0!
nov/03	845,84	5,80	#DIV/0!	3.265,74	34,95	#DIV/0!
dez/03	797,15	-5,76	#DIV/0!	4.062,89	24,41	#DIV/0!
jan/04	834,32	4,66	#DIV/0!	4.897,21	20,54	#DIV/0!

Fonte: GEPAR - Relatórios de FOPAG

**Notas:**

1 - Inclui aposentados e pensionistas.

2 - Inclui valores de 13º salário/venimento.

3 - A partir do mês de out/01, inclui pagamento de diferenças atrasadas.

4 - Comparação entre acumulado de fev/03 a jan/04 contra fev/02 a jan/03.

**OBS:**

1 - Estes dados passaram a compor este relatório a partir de agosto/03.

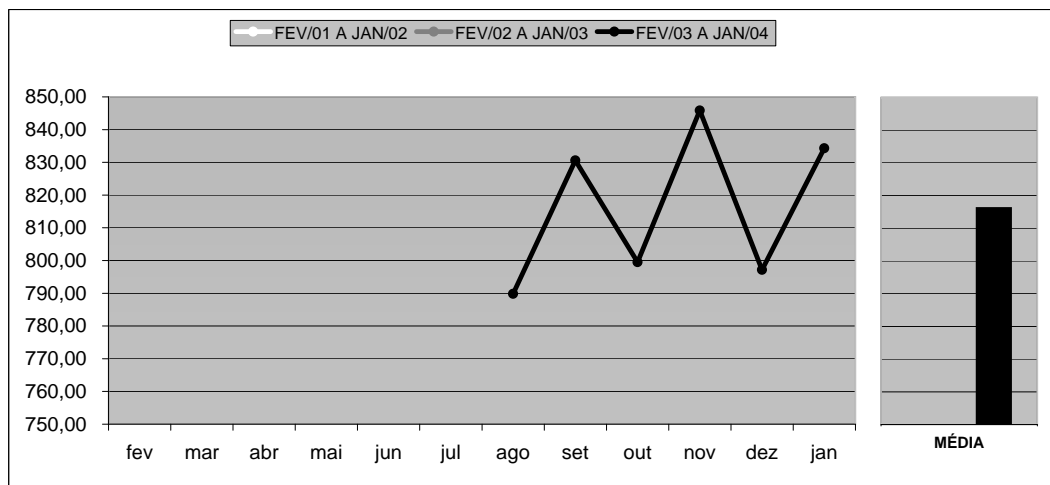

**Despesas com Segurados do Regime Próprio de Previdência Social - RPPS**  
**Tribunal de Contas do ES por mês de competência** 1, 2, 3

Mês	Mensal			Acumulado 12 últimos meses		
	Valor R\$1.000,00	Variação % sobre		Valor R\$1.000,00	Variação % s/	
		Mês Anterior	Mesmo mês Ano Anterior		Mês Anterior	12 meses Anteriores <sup>4</sup>
fev/03		#DIV/0!	#DIV/0!	-	#DIV/0!	#DIV/0!
mar/03		#DIV/0!	#DIV/0!	-	#DIV/0!	#DIV/0!
abr/03		#DIV/0!	#DIV/0!	-	#DIV/0!	#DIV/0!
mai/03		#DIV/0!	#DIV/0!	-	#DIV/0!	#DIV/0!
jun/03		#DIV/0!	#DIV/0!	-	#DIV/0!	#DIV/0!
jul/03		#DIV/0!	#DIV/0!	-	#DIV/0!	#DIV/0!
ago/03	1.354,41	#DIV/0!	#DIV/0!	1.354,41	#DIV/0!	#DIV/0!
set/03	1.446,72	6,82	#DIV/0!	2.801,13	106,82	#DIV/0!
out/03	1.395,39	-3,55	#DIV/0!	4.196,53	49,82	#DIV/0!
nov/03	1.632,83	17,02	#DIV/0!	5.829,36	38,91	#DIV/0!
dez/03	1.607,29	-1,56	#DIV/0!	7.436,65	27,57	#DIV/0!
jan/04	1.701,58	5,87	#DIV/0!	9.138,23	22,88	#DIV/0!

Fonte: GEPAR - Relatórios de FOPAG

**Notas:**

- 1 - Inclui aposentados e pensionistas.
- 2 - Inclui valores de 13º salário/verecimento.
- 3 - A partir do mês de out/01, inclui pagamento de diferenças atrasadas.
- 4 - Comparação entre acumulado de fev/03 a jan/04 contra fev/02 a jan/03.

**OBS:**

- 1 - Estes dados passaram a compor este relatório a partir de agosto/03.

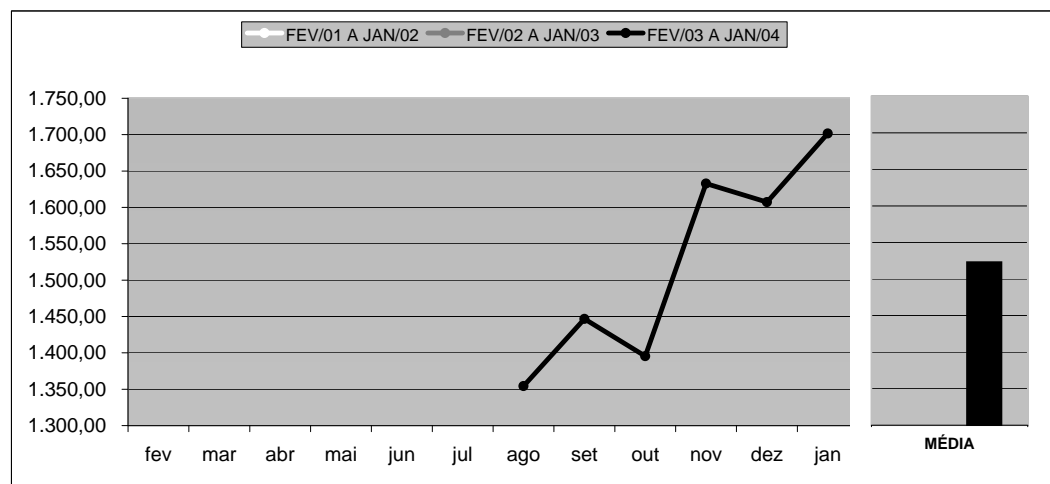

**Despesas com Segurados do Regime Próprio de Previdência Social - RPPS**  
**Poder Judiciário do ES por mês de competência** 1, 2, 3

Mês	Mensal			Acumulado 12 últimos meses		
	Valor R\$1.000,00	Variação % sobre		Valor R\$1.000,00	Variação % s/	
		Mês Anterior	Mesmo mês Ano Anterior		Mês Anterior	12 meses Anteriores <sup>4</sup>
fev/03		#DIV/0!	#DIV/0!	-	#DIV/0!	#DIV/0!
mar/03		#DIV/0!	#DIV/0!	-	#DIV/0!	#DIV/0!
abr/03		#DIV/0!	#DIV/0!	-	#DIV/0!	#DIV/0!
mai/03		#DIV/0!	#DIV/0!	-	#DIV/0!	#DIV/0!
jun/03		#DIV/0!	#DIV/0!	-	#DIV/0!	#DIV/0!
jul/03		#DIV/0!	#DIV/0!	-	#DIV/0!	#DIV/0!
ago/03	6.266,00	#DIV/0!	#DIV/0!	6.266,00	#DIV/0!	#DIV/0!
set/03	6.722,54	7,29	#DIV/0!	12.988,54	107,29	#DIV/0!
out/03	6.798,59	1,13	#DIV/0!	19.787,13	52,34	#DIV/0!
nov/03	6.978,99	2,65	#DIV/0!	26.766,12	35,27	#DIV/0!
dez/03	5.639,25	-19,20	#DIV/0!	32.405,37	21,07	#DIV/0!
jan/04	8.469,50	50,19	#DIV/0!	40.874,87	26,14	#DIV/0!

Fonte: GEPAR - Relatórios de FOPAG

**Notas:**

- 1 - Inclui aposentados e pensionistas.
- 2 - Inclui valores de 13º salário/vencimento.
- 3 - A partir do mês de out/01, inclui pagamento de diferenças atrasadas.
- 4 - Comparação entre acumulado de fev/03 a jan/04 contra fev/02 a jan/03.

**OBS:**

- 1 - Estes dados passaram a compor este relatório a partir de agosto/03.

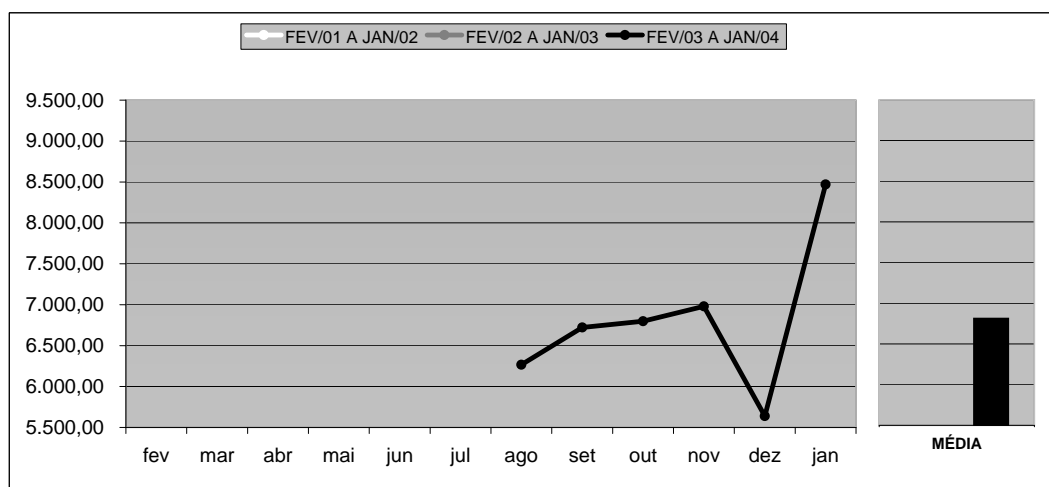

**Despesas com Segurados do Regime Próprio de Previdência Social - RPPS**  
**Ministério Público do ES por mês de competência** 1, 2, 3

Mês	Mensal			Acumulado 12 últimos meses		
	Valor R\$1.000,00	Variação % sobre		Valor R\$1.000,00	Variação % s/	
		Mês Anterior	Mesmo mês Ano Anterior		Mês Anterior	12 meses Anteriores <sup>4</sup>
fev/03		#DIV/0!	#DIV/0!	-	#DIV/0!	#DIV/0!
mar/03		#DIV/0!	#DIV/0!	-	#DIV/0!	#DIV/0!
abr/03		#DIV/0!	#DIV/0!	-	#DIV/0!	#DIV/0!
mai/03		#DIV/0!	#DIV/0!	-	#DIV/0!	#DIV/0!
jun/03		#DIV/0!	#DIV/0!	-	#DIV/0!	#DIV/0!
jul/03		#DIV/0!	#DIV/0!	-	#DIV/0!	#DIV/0!
ago/03	2.485,21	#DIV/0!	#DIV/0!	2.485,21	#DIV/0!	#DIV/0!
set/03	2.286,85	-7,98	#DIV/0!	4.772,06	92,02	#DIV/0!
out/03	2.338,19	2,25	#DIV/0!	7.110,26	49,00	#DIV/0!
nov/03	2.387,42	2,11	#DIV/0!	9.497,68	33,58	#DIV/0!
dez/03	2.819,90	18,11	#DIV/0!	12.317,58	29,69	#DIV/0!
jan/04	2.384,04	-15,46	#DIV/0!	14.701,62	19,35	#DIV/0!

Fonte: GEPAR - Relatórios de FOPAG

**Notas:**

- 1 - Inclui aposentados e pensionistas.
- 2 - Inclui valores de 13º salário/venimento.
- 3 - A partir do mês de out/01, inclui pagamento de diferenças atrasadas.
- 4 - Comparação entre acumulado de fev/03 a jan/04 contra fev/02 a jan/03.

**OBS:**

- 1 - Estes dados passaram a compor este relatório a partir de agosto/03.
- 2- Devido informações incorretas nos dados dos aposentados do Ministério Público, foram efetuados acertos, em outubro/2003, retroagindo as retificações nos meses de agosto e setembro/2003.

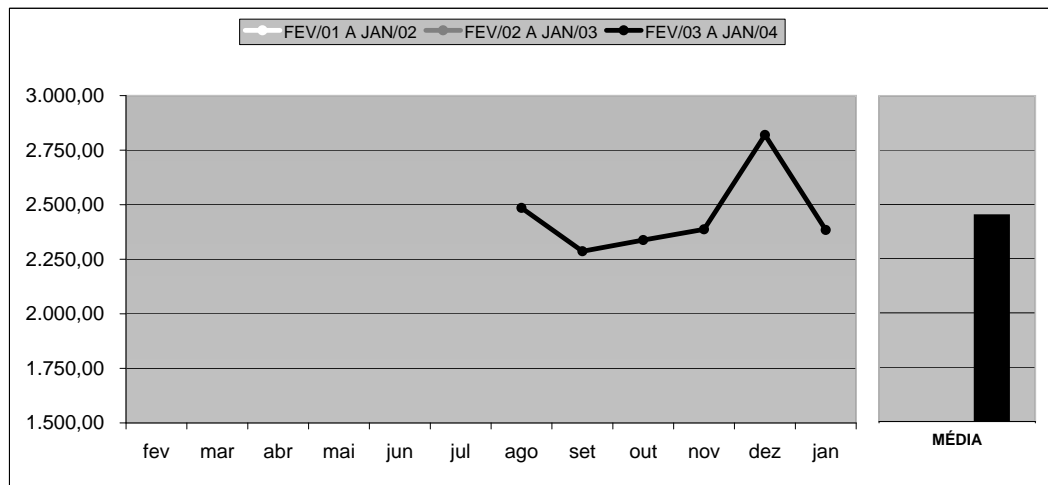

**Despesas com Aposentados de Cartórios não Oficializados do Tribunal Justiça**  
**RPPS - do ES por mês de competência** <sup>1</sup>

Mês	Mensal			Acumulado 12 últimos meses		
	Valor R\$1.000,00	Variação % sobre		Valor R\$1.000,00	Variação % s/	
		Mês Anterior	Mesmo mês Ano Anterior		Mês Anterior	12 meses Anteriores <sup>2</sup>
fev/03	874,39	4,07	-3,04	10.560,23	-0,26	12,90
mar/03	859,99	-1,65	-3,20	10.531,80	-0,27	2,83
abr/03	810,13	-5,80	-3,90	10.498,90	-0,31	-5,29
mai/03	810,04	-0,01	-5,06	10.455,77	-0,41	-4,85
jun/03	1.036,66	27,98	14,16	10.584,36	1,23	-2,69
jul/03	851,45	-17,87	-5,26	10.537,09	-0,45	-3,01
ago/03	848,94	-0,30	-4,47	10.497,35	-0,38	-2,51
set/03	828,88	-2,36	-7,48	10.430,30	-0,64	-2,39
out/03	880,58	6,24	-3,52	10.398,21	-0,31	-2,45
nov/03	846,20	-3,90	-5,50	10.349,00	-0,47	-3,01
dez/03	812,22	-4,02	-5,73	10.299,65	-0,48	-3,05
jan/04	778,02	-4,21	-7,40	10.237,49	-0,60	-3,31

Fonte: GEPAR - Relatórios de FOPAG

**Notas:**

1 - Inclui valores de 13º salário/vencimento.

2 - Comparação entre acumulado de fev/03 a jan/04 contra fev/02 a jan/03.

**OBS:**

1 - Estes dados passaram a compor este relatório a partir de janeiro/2003 com informações desde maio/2001.

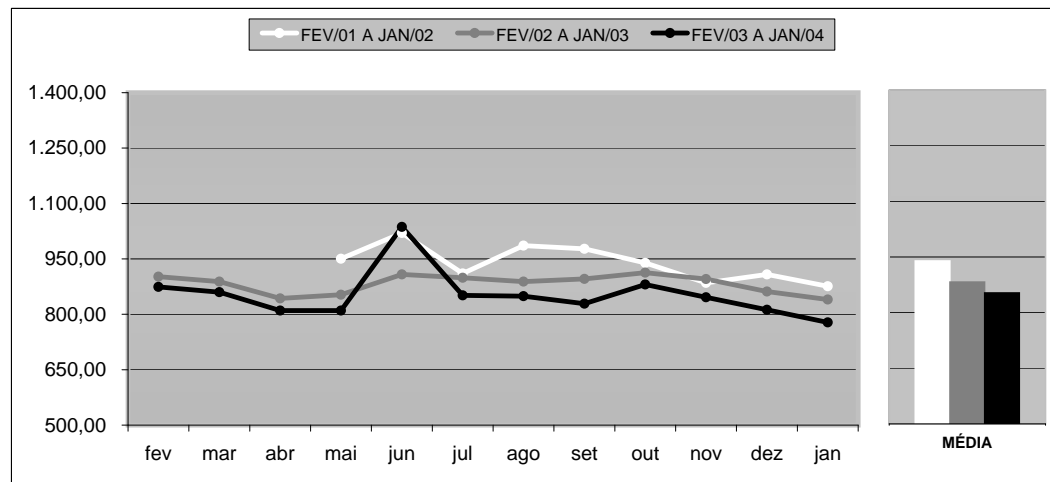

**Despesas com Pessoal Aposentado Civil - RPPS  
do Poder Executivo do ES por mês de competência**

1, 2, 3

Mês	Mensal			Acumulado 12 últimos meses		
	Valor R\$1.000,00	Variação % sobre		Valor R\$1.000,00	Variação % s/	
		Mês Anterior	Mesmo mês Ano Anterior		Mês Anterior	12 meses Anteriores <sup>4</sup>
fev/03	37.045,03	0,44	21,09	402.008,04	1,63	19,49
mar/03	36.816,37	-0,62	15,47	406.940,68	1,23	19,02
abr/03	37.648,25	2,26	16,23	412.198,84	1,29	18,49
mai/03	39.541,01	5,03	23,68	419.768,15	1,84	18,76
jun/03	39.513,29	-0,07	25,26	427.736,75	1,90	19,24
jul/03	42.468,98	7,48	29,81	437.489,56	2,28	19,93
ago/03	27.472,72	-35,31	-15,80	432.333,17	-1,18	16,70
set/03	27.537,49	0,24	-16,42	426.923,68	-1,25	13,44
out/03	27.564,72	0,10	-18,02	420.863,84	-1,42	10,01
nov/03	27.705,59	0,51	-18,04	414.763,86	-1,45	7,45
dez/03	27.635,78	-0,25	-20,06	407.831,09	-1,67	4,62
jan/04	28.679,78	3,78	-22,24	399.629,01	-2,01	1,03

Fonte: GEPAR - Relatórios de FOPAG

**Notas:**

- 1 - Inclui Administração Direta e Autarquias: Cíveis.
- 2 - Inclui valores de 13º salário/venimento.
- 3 - A partir do mês de out/01, inclui pagamento de diferenças atrasadas.
- 4 - Comparação entre acumulado de fev/03 a jan/04 contra fev/02 a jan/03.

**OBS :**

- 1 - Nos meses de janeiro a julho/2003 foram incluídas informações de pensionistas dos Poderes Legislativo, Judiciário, Ministério Público e Aposentados de Cartório não oficializados pelo Tribunal de Justiça, influenciando a variação percentual.
- 2 - A partir do mês de agosto/2003 as informações passam a ser somente dos aposentados civis - RPPS, não incluindo mais pensionistas especiais, complementação de aposentadoria e instituidores de pensão, influenciando na variação percentual.

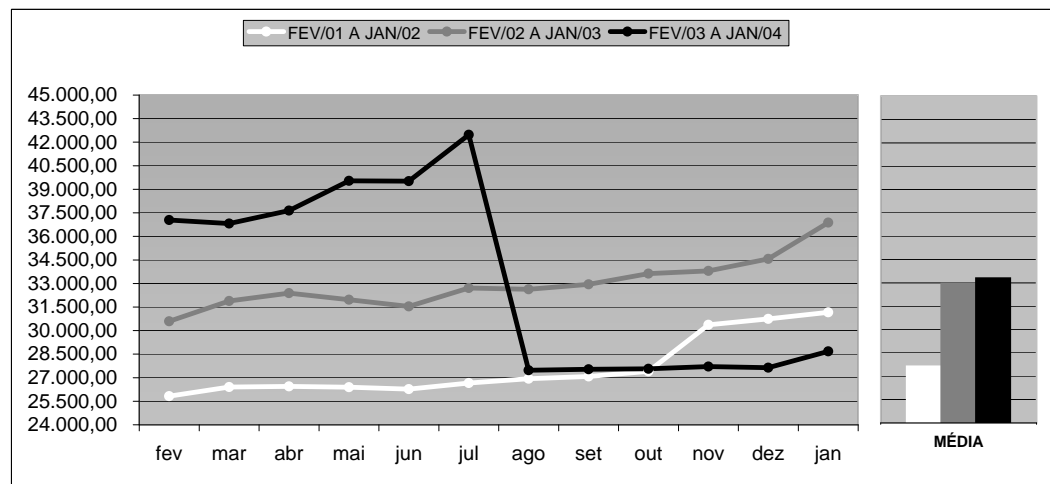

**Despesas com Pessoal Reformado Militar e Reserva Remunerada  
RPPS - do Poder Executivo do ES por mês de competência** <sup>1, 2, 3</sup>

Mês	Mensal			Acumulado 12 últimos meses		
	Valor R\$1.000,00	Variação % sobre		Valor R\$1.000,00	Variação % s/	
		Mês Anterior	Mesmo mês Ano Anterior		Mês Anterior	12 meses Anteriores
fev/03	7.621,34	-5,05	20,92	87.187,99	1,54	30,07
mar/03	7.877,46	3,36	19,64	88.481,22	1,48	28,81
abr/03	7.675,38	-2,57	13,83	89.413,94	1,05	26,71
mai/03	7.470,14	-2,67	10,43	90.119,43	0,79	24,39
jun/03	7.523,98	0,72	9,63	90.780,57	0,73	22,09
jul/03	8.371,12	11,26	13,67	91.787,59	1,11	20,59
ago/03	8.509,02	1,65	14,72	92.879,53	1,19	19,07
set/03	8.489,09	-0,23	14,89	93.979,79	1,18	17,81
out/03	8.845,32	4,20	16,31	95.219,85	1,32	17,12
nov/03	8.680,44	-1,86	18,21	96.556,92	1,40	16,61
dez/03	8.827,60	1,70	18,22	97.917,74	1,41	16,04
jan/04	9.477,13	7,36	18,07	99.368,01	1,48	15,72

Fonte: GEPAR - Relatórios de FOPAG

**Notas:**

1 - Inclui valores de 13º salário/venhecimento.

2 - A partir do mês de out/01, inclui pagamento de diferenças atrasadas.

3 - Inclui segurados Reformados Militares e da Reserva Remunerada - Polícia Militar e Corpo de Bombeiros.

4 - Comparação entre acumulado de fev/03 a jan/04 contra fev/02 a jan/03.

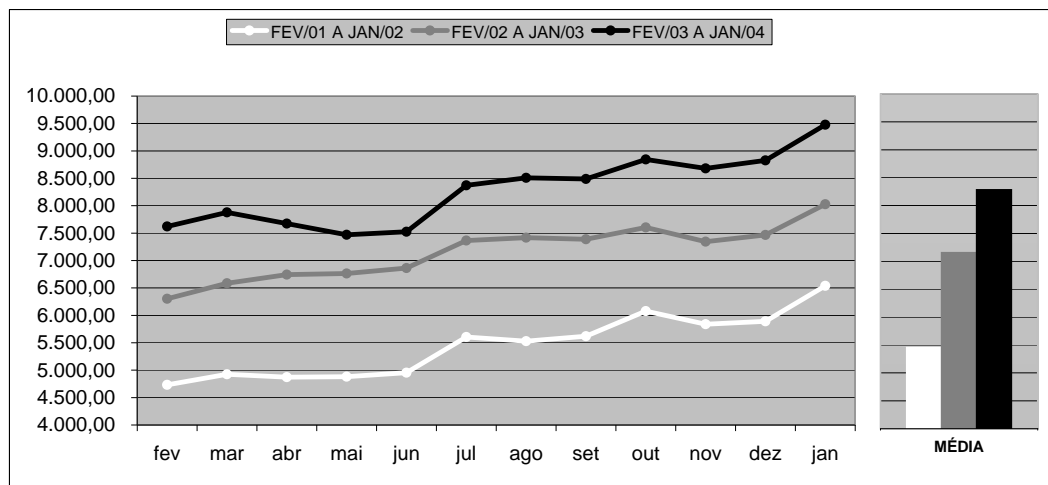

## Despesas com Complementação de Aposentadoria do Poder Executivo do ES por mês de competência

1, 2, 3

Mês	Mensal			Acumulado 12 últimos meses		
	Valor R\$1.000,00	Variação % sobre		Valor R\$1.000,00	Variação % s/	
		Mês Anterior	Mesmo mês Ano Anterior		Mês Anterior	12 meses Anteriores <sup>4</sup>
fev/03	2.107,97	-0,66	40,99	24.264,93	2,59	39,87
mar/03	2.139,92	1,52	27,33	24.724,30	1,89	38,64
abr/03	2.166,67	1,25	7,43	24.874,15	0,61	33,87
mai/03	2.119,62	-2,17	14,87	25.148,53	1,10	32,38
jun/03	2.021,04	-4,65	15,39	25.418,09	1,07	31,30
jul/03	2.040,26	0,95	12,59	25.646,19	0,90	29,48
ago/03	1.941,47	-4,84	8,87	25.804,44	0,62	27,63
set/03	2.104,11	8,38	13,03	26.046,92	0,94	25,89
out/03	2.068,36	-1,70	12,49	26.276,61	0,88	24,26
nov/03	2.098,97	1,48	-9,45	26.057,60	-0,83	18,81
dez/03	3.134,16	49,32	0,22	26.064,57	0,03	13,15
jan/04	2.052,88	-34,50	-3,26	25.995,43	-0,27	9,91

Fonte: GEPAR - Relatórios de FOPAG

### Notas:

1 - Inclui Administração Direta e Autarquias.

2 - Inclui valores de 13º salário/verecimento.

3 - A partir do mês de out/01, inclui pagamento de diferenças atrasadas.

4 - Comparação entre acumulado de fev/03 a jan/04 contra fev/02 a jan/03.

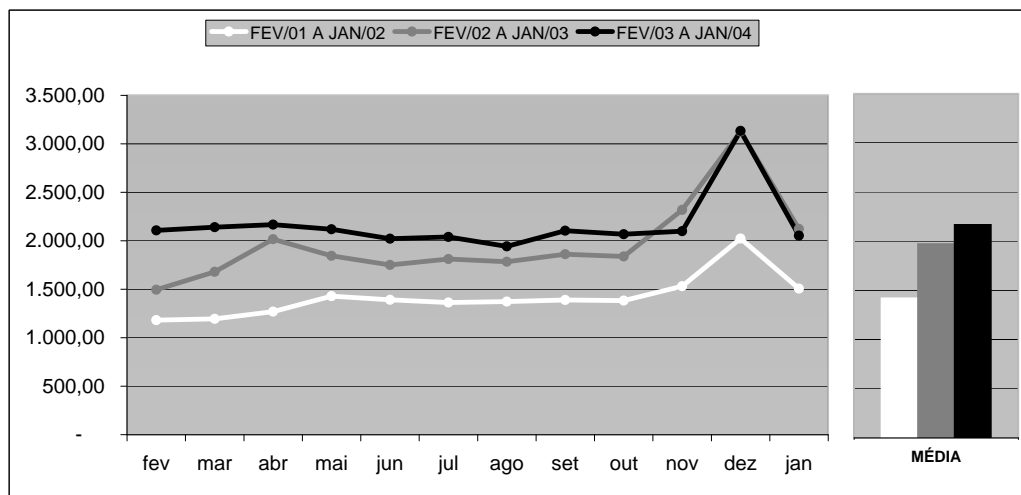

**Despesas com Pensão Especial do Poder Executivo do ES**  
**por mês de competência**

Mês	Mensal			Acumulado 12 últimos meses		
	Valor R\$1.000,00	Variação % sobre		Valor R\$1.000,00	Variação % s/	
		Mês Anterior	Mesmo mês Ano Anterior		Mês Anterior	12 meses Anteriores <sup>1</sup>
fev/03		#DIV/0!	#DIV/0!	-	#DIV/0!	#DIV/0!
mar/03		#DIV/0!	#DIV/0!	-	#DIV/0!	#DIV/0!
abr/03		#DIV/0!	#DIV/0!	-	#DIV/0!	#DIV/0!
mai/03		#DIV/0!	#DIV/0!	-	#DIV/0!	#DIV/0!
jun/03		#DIV/0!	#DIV/0!	-	#DIV/0!	#DIV/0!
jul/03	346,24	#DIV/0!	#DIV/0!	346,24	#DIV/0!	#DIV/0!
ago/03	356,69	3,02	#DIV/0!	702,93	103,02	#DIV/0!
set/03	351,12	-1,56	#DIV/0!	1.054,05	49,95	#DIV/0!
out/03	350,67	-0,13	#DIV/0!	1.404,72	33,27	#DIV/0!
nov/03	340,84	-2,80	#DIV/0!	1.745,56	24,26	#DIV/0!
dez/03	347,18	1,86	#DIV/0!	2.092,75	19,89	#DIV/0!
jan/04	343,28	-1,12	#DIV/0!	2.436,03	16,40	#DIV/0!

Fonte: GEPAR - Relatórios de FOPAG

Nota:

1 - Comparação entre acumulado de fev/03 a jan/04 contra fev/02 a jan/03.

OBS:

1 - A partir de julho/2003 os dados dos pensionistas especiais passaram a compor este boletim estatístico, separadamente.

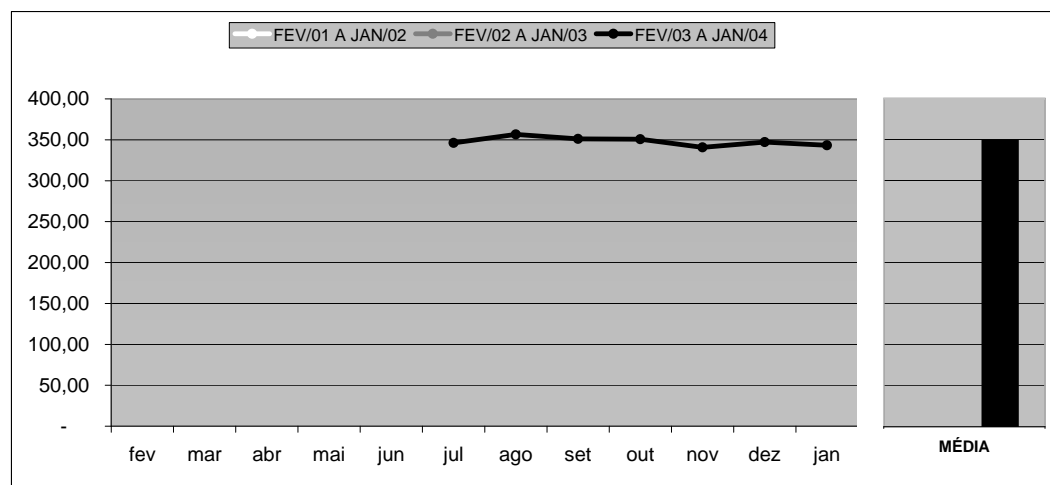

**Número de Servidores do Poder Executivo e Segurados Previdenciários  
todos os Poderes do ES por mês de competência**

1, 2

Mês	Mensal		
	Quantidade	Variação % sobre	
		Mês Anterior	Mesmo mês Ano Anterior
fev/03	62.077	-1,18	-11,27
mar/03	64.159	3,35	-12,94
abr/03	71.043	10,73	-9,00
mai/03	75.211	5,87	-2,65
jun/03	76.397	1,58	-1,49
jul/03	76.724	0,43	-5,49
ago/03	77.534	1,06	-6,95
set/03	79.152	2,09	-4,94
out/03	80.178	1,30	-4,71
nov/03	80.964	0,98	-4,09
dez/03	81.009	0,06	-3,88
jan/04	68.714	-15,18	9,38

Fonte: GEPAR - Relatórios de FOPAG

**Notas:**

1 - Inclui Administração Direta e Autarquias: Cíveis, Militares, estatutários e celetistas.

2 - Inclui ativos: efetivos; comissionados e designados temporários; aposentados, complementação de aposentadoria e instituidores de pensão.

**OBS:**

1 - A partir de janeiro/2003 foram incluídas informações de pensionistas dos Poderes Legislativo, Judiciário, Ministério Público e Aposentados de Cartório não oficializados pelo Tribunal de Justiça, influenciando a variação percentual.

2 - A partir de agosto/2003 foram incluídas informações de aposentados dos Poderes Judiciário, Tribunal de Contas, Ministério Público e Assembleia Legislativa, influenciando a variação percentual.

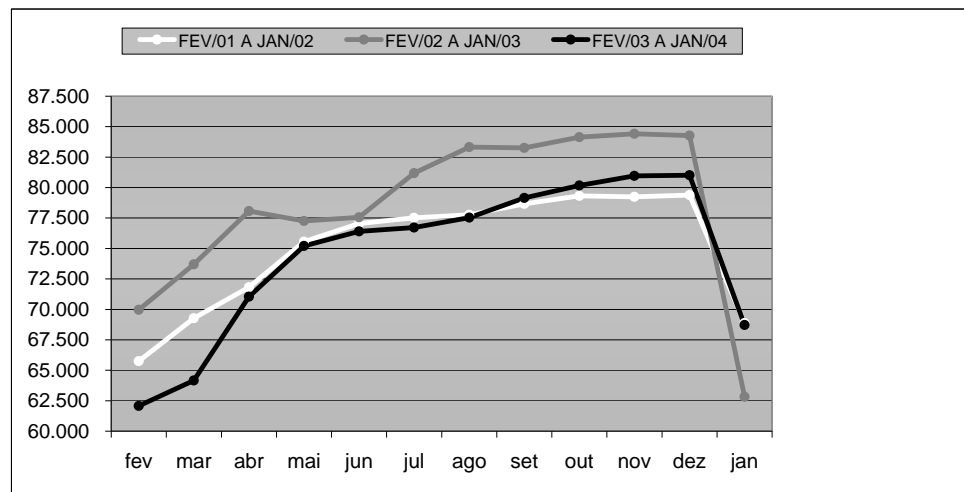

**Número Servidores Ativos do Poder Executivo do ES**  
**por mês de competência** <sup>1</sup>

Mês	Mensal		
	Quantidade	Variação % sobre	
		Mês Anterior	Mesmo mês Ano Anterior
fev/03	38.392	-2,08	-20,40
mar/03	40.408	5,25	-22,13
abr/03	47.226	16,87	-16,03
mai/03	51.252	8,52	-7,53
jun/03	52.339	2,12	-5,97
jul/03	52.488	0,28	-11,42
ago/03	52.289	-0,38	-14,77
set/03	53.762	2,82	-12,20
out/03	54.653	1,66	-11,94
nov/03	55.358	1,29	-11,17
dez/03	55.348	-0,02	-10,80
jan/04	42.863	-22,56	9,33

Fonte: GEPAR - Relatórios de FOPAG

Nota:

1 - Inclui Administração Direta e Autarquias: Cíveis e Militares; estatutários e celetistas, efetivos, comís. e designados temporários.

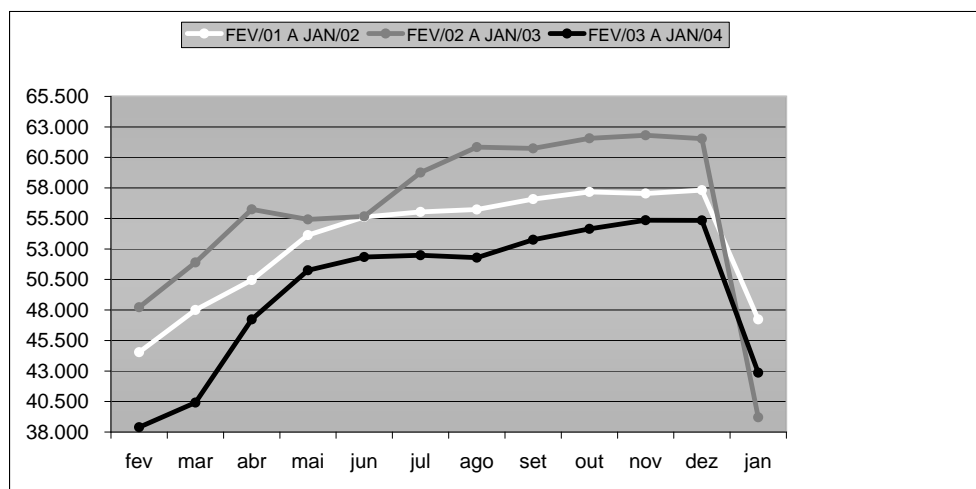

# **Número Servidores Estatutários Efetivos Ativos do Poder Executivo do ES por mês de competência**

1

Mês	Mensal		
	Quantidade	Variação % sobre	
		Mês Anterior	Mesmo mês Ano Anterior
fev/03	32.296	-1,53	-7,16
mar/03	32.827	1,64	-5,30
abr/03	32.024	-2,45	-7,74
mai/03	31.462	-1,75	-9,47
jun/03	31.429	-0,10	-9,53
jul/03	31.865	1,39	-8,05
ago/03	31.193	-2,11	-10,04
set/03	31.521	1,05	-8,91
out/03	32.265	2,36	-6,66
nov/03	32.104	-0,50	-6,93
dez/03	32.017	-0,27	-6,69
jan/04	31.800	-0,68	-3,05

Fonte: GEPAR - Relatórios de FOPAG

Nota:

1 - Inclui Administração Direta e Autarquias: Cíveis e Militares.

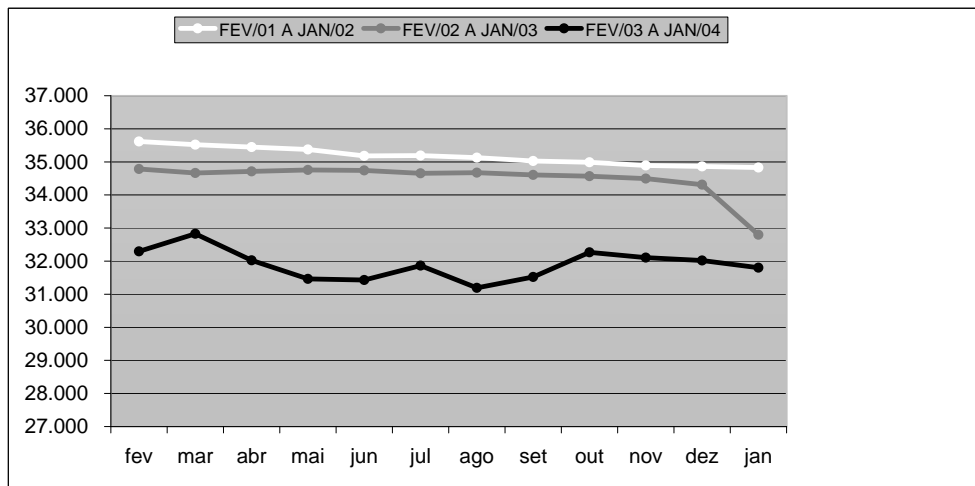

**Número Servidores Comissionados Ativos do Poder Executivo do ES**  
por mês de competência <sup>1</sup>

Mês	Mensal		
	Quantidade	Variação % sobre	
		Mês Anterior	Mesmo mês Ano Anterior
fev/03	2.258	-15,24	7,78
mar/03	2.168	-3,99	0,93
abr/03	2.256	4,06	3,92
mai/03	2.172	-3,72	-2,43
jun/03	2.173	0,05	-2,95
jul/03	2.235	2,85	-0,40
ago/03	2.265	1,34	-4,99
set/03	2.289	1,06	-5,10
out/03	2.293	0,17	-6,29
nov/03	2.336	1,88	-4,30
dez/03	2.300	-1,54	-4,80
jan/04	2.310	0,43	-13,29

Fonte: GEPAR - Relatórios de FOPAG

Nota:

1 - A partir de janeiro/2003 foram incluídas informações dos servidores efetivos ocupantes de cargos comissionados 100% e comissionados 40%, ocasionando um acréscimo nos dados do quantitativo.

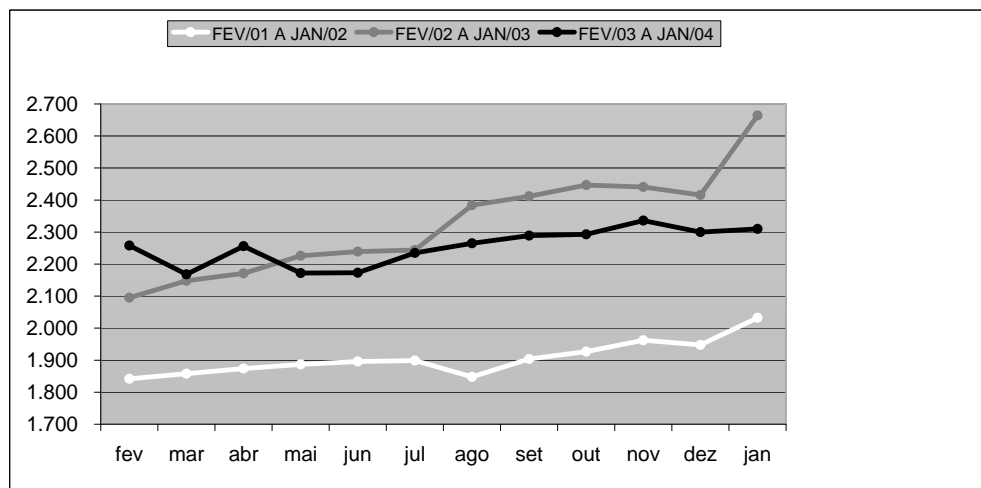

**Número Servidores Ativos CLT do Poder Executivo do ES**  
**por mês de competência** <sup>1</sup>

Mês	Mensal		
	Quantidade	Variação % sobre	
		Mês Anterior	Mesmo mês Ano Anterior
fev/03	127	-2,31	-28,65
mar/03	125	-1,57	-28,98
abr/03	123	-1,60	-28,07
mai/03	123	0,00	-23,60
jun/03	123	0,00	-24,07
jul/03	119	-3,25	-26,54
ago/03	119	0,00	-25,63
set/03	115	-3,36	-26,28
out/03	114	-0,87	-19,15
nov/03	113	-0,88	-20,98
dez/03	114	0,88	-32,54
jan/04	114	0,00	-12,31

Fonte: GEPAR - Relatórios de FOPAG

Nota:

1 - Inclui Administração Direta e Autarquias.

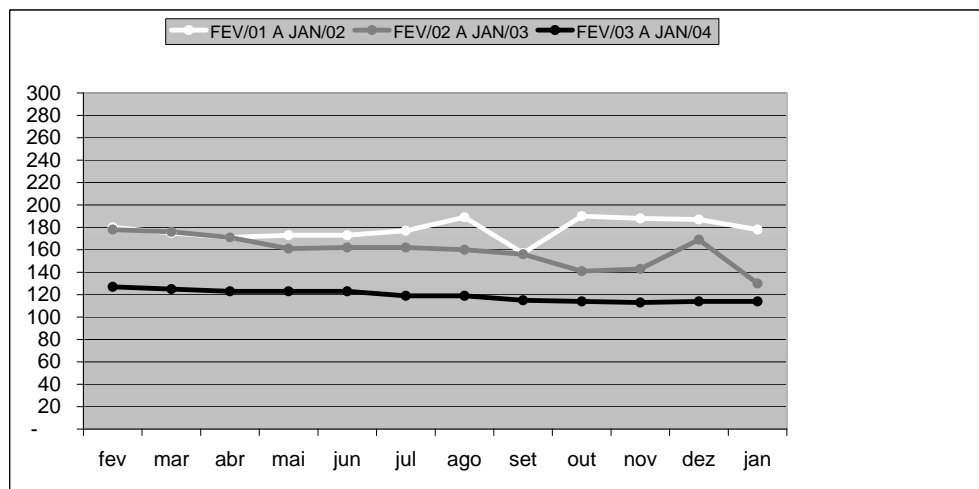

**Número Servidores Contratados/Designados Temporários  
do Poder Executivo do ES**

Mês	Mensal		
	Quantidade	Variação % sobre	
		Mês Anterior	Mesmo mês Ano Anterior
fev/03	3.711	2,71	-66,78
mar/03	5.288	42,50	-64,52
abr/03	12.823	142,49	-33,16
mai/03	17.495	36,43	-4,32
jun/03	18.614	6,40	0,50
jul/03	18.269	-1,85	-17,70
ago/03	18.712	2,42	-22,46
set/03	19.837	6,01	-17,56
out/03	19.981	0,73	-19,78
nov/03	20.805	4,12	-17,55
dez/03	20.917	0,54	-16,83
jan/04	8.639	-58,70	139,11

Fonte: GEPAR - Relatórios de FOPAG

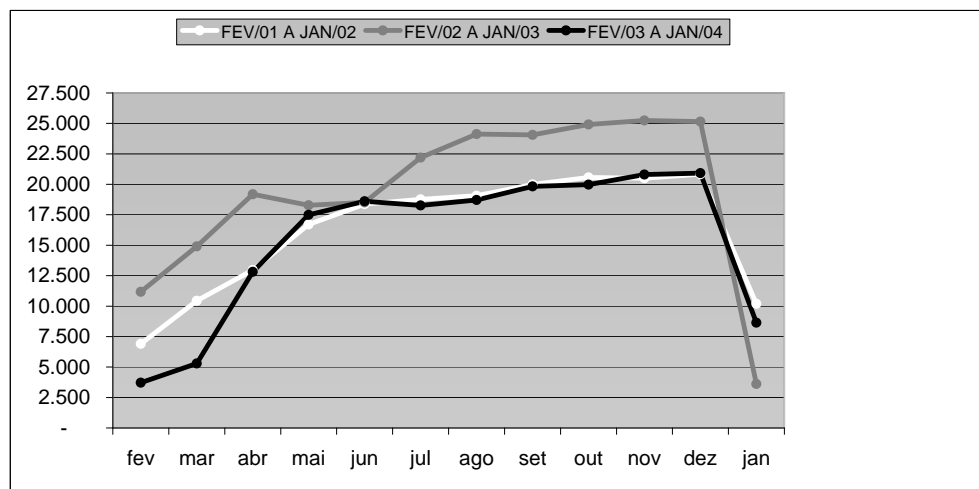

## Número Servidores Ativos Cíveis do Poder Executivo do ES por mês de competência <sup>1, 2</sup>

Mês	Mensal		
	Quantidade	Variação % sobre	
		Mês Anterior	Mesmo mês Ano Anterior
fev/03	30.221	-2,59	-24,42
mar/03	32.238	6,67	-26,16
abr/03	39.059	21,16	-18,64
mai/03	43.098	10,34	-8,65
jun/03	44.215	2,59	-6,62
jul/03	44.404	0,43	-12,86
ago/03	44.253	-0,34	-16,61
set/03	45.729	3,34	-13,65
out/03	46.629	1,97	-13,33
nov/03	47.347	1,54	-12,47
dez/03	47.370	0,05	-12,04
jan/04	34.998	-26,12	12,81

Fonte: GEPAR - Relatórios de FOPAG

### Notas:

1 - Inclui Administração Direta e Autarquias: estatutários, efetivos, comissionados, designados temporários e celetistas.

2 - Não inclui Polícia Militar e Corpo de Bombeiros Militar, porém inclui pessoal civil localizado no HPM e comissionado do Corpo de Bombeiros.

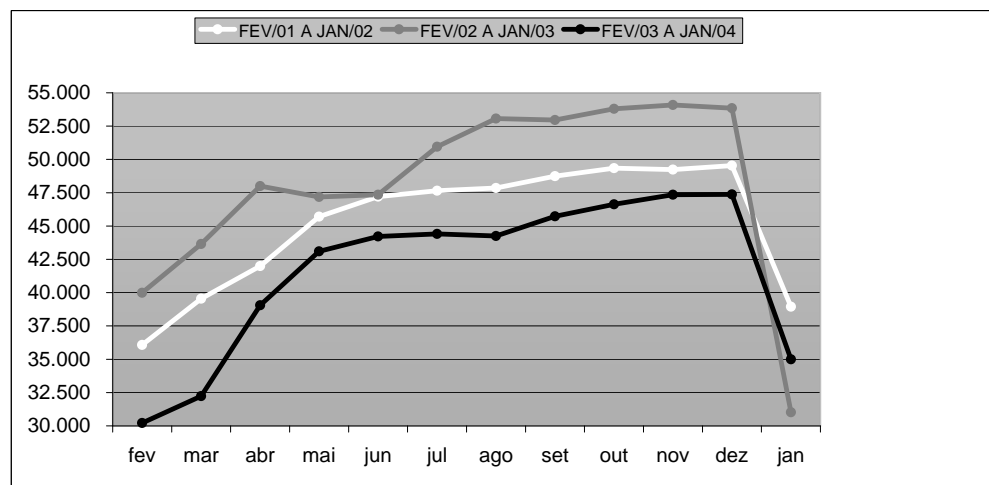

**Número Servidores Ativos Militares do Poder Executivo do ES**  
por mês de competência

1

Mês	Mensal		
	Quantidade	Variação % sobre	
		Mês Anterior	Mesmo mês Ano Anterior
fev/03	8.171	-0,12	-0,87
mar/03	8.170	-0,01	-0,79
abr/03	8.167	-0,04	-0,83
mai/03	8.154	-0,16	-1,14
jun/03	8.124	-0,37	-2,25
jul/03	8.084	-0,49	-2,61
ago/03	8.036	-0,59	-2,99
set/03	8.033	-0,04	-2,94
out/03	8.024	-0,11	-2,90
nov/03	8.011	-0,16	-2,65
dez/03	7.978	-0,41	-2,64
jan/04	7.865	-1,42	-3,86

Fonte: GEPAR - Relatórios de FOPAG

Nota:

1 - Não inclui pessoal civil localizado no HPM e comissionado do Corpo de Bombeiros.

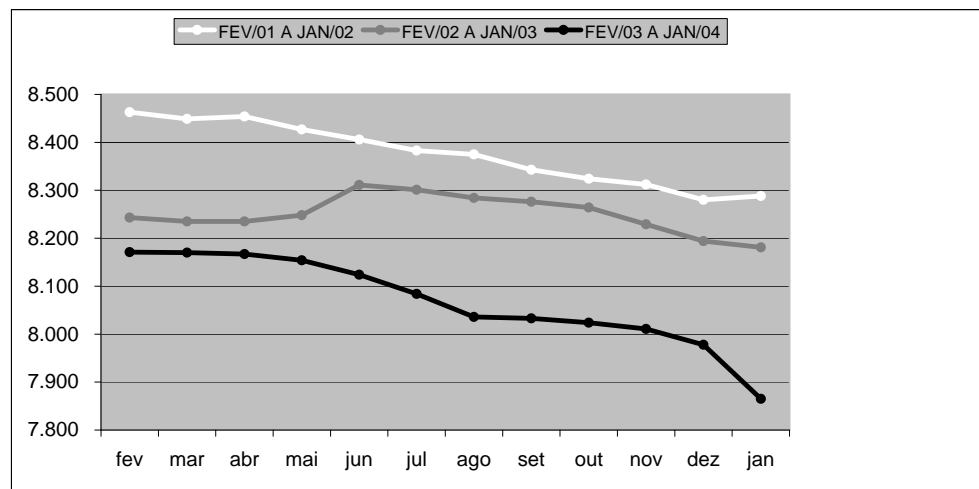

## Número Servidores da Adm. Direta Ativos do Poder Executivo do ES por mês de competência

1, 2

Mês	Mensal		
	Quantidade	Variação % sobre	
		Mês Anterior	Mesmo mês Ano Anterior
fev/03	48.446	-0,92	-14,49
mar/03	50.708	4,67	-15,97
abr/03	57.611	13,61	-10,53
mai/03	61.712	7,12	-2,80
jun/03	62.692	1,59	-2,04
jul/03	63.021	0,52	-6,80
ago/03	40.003	-36,52	-42,31
set/03	41.478	3,69	-40,13
out/03	42.366	2,14	-39,59
nov/03	42.999	1,49	-38,91
dez/03	43.055	0,13	-38,72
jan/04	30.669	-28,77	-37,28

Fonte: GEPAR - Relatórios de FOPAG

### Notas:

1 - Inclui servidores Cíveis e Militares; estatutários e celetistas.

2 - Inclui ativos: efetivos, comissionados e designados temporários.

### OBS:

1- Nos meses de janeiro a julho/2003 foram incluídas informações de pensionistas dos Poderes Legislativo, Judiciário, Ministério Público e Aposentados de Cartório não oficializados pelo Tribunal de Justiça, influenciando a variação percentual.

2 - A partir do mês de agosto/2003 as informações passam a ser somente dos ativos da administração direta, não incluindo mais os aposentados, pensionistas especiais, complementação de aposentadoria e instituidores de pensão, influenciando a variação percentual.

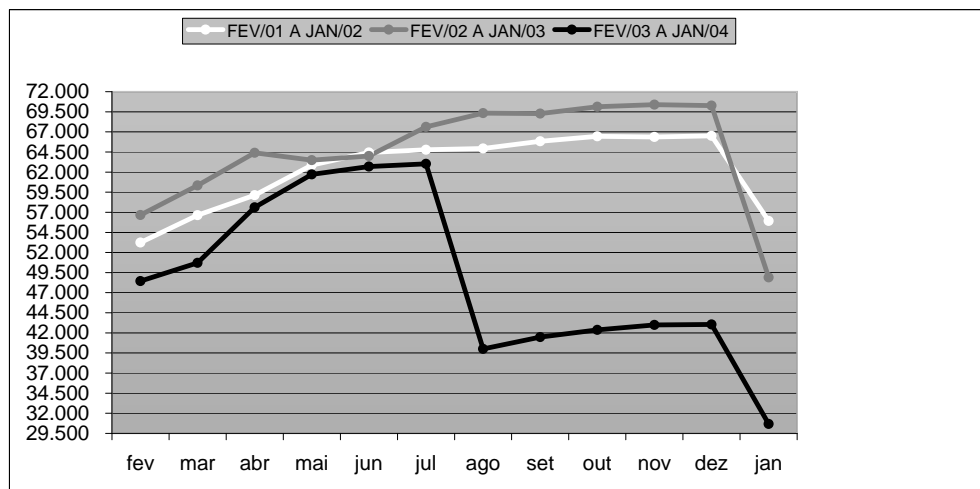

## Número Servidores da Adm. Indireta Ativos do Poder Executivo do ES por mês de competência

1, 2

Mês	Mensal		
	Quantidade	Variação % sobre	
		Mês Anterior	Mesmo mês Ano Anterior
fev/03	13.631	-2,10	2,43
mar/03	13.451	-1,32	0,78
abr/03	13.432	-0,14	-1,78
mai/03	13.499	0,50	-1,96
jun/03	13.705	1,53	1,08
jul/03	13.703	-0,01	1,02
ago/03	12.286	-10,34	-12,17
set/03	12.284	-0,02	-12,18
out/03	12.287	0,02	-12,30
nov/03	12.359	0,59	-11,90
dez/03	12.293	-0,53	-12,28
jan/04	12.194	-0,81	-12,42

Fonte: GEPAR - Relatórios de FOPAG

### Notas:

1 - Inclui servidores das Autarquias; estatutários e celetistas.

2 - Inclui ativos: efetivos, comissionados e designados temporários.

### OBS:

1 - A partir do mês de agosto/2003 as informações passam a ser somente dos ativos da administração indireta, não incluindo mais os aposentados, pensionistas especiais e complementação de aposentadoria, influenciando a variação percentual.

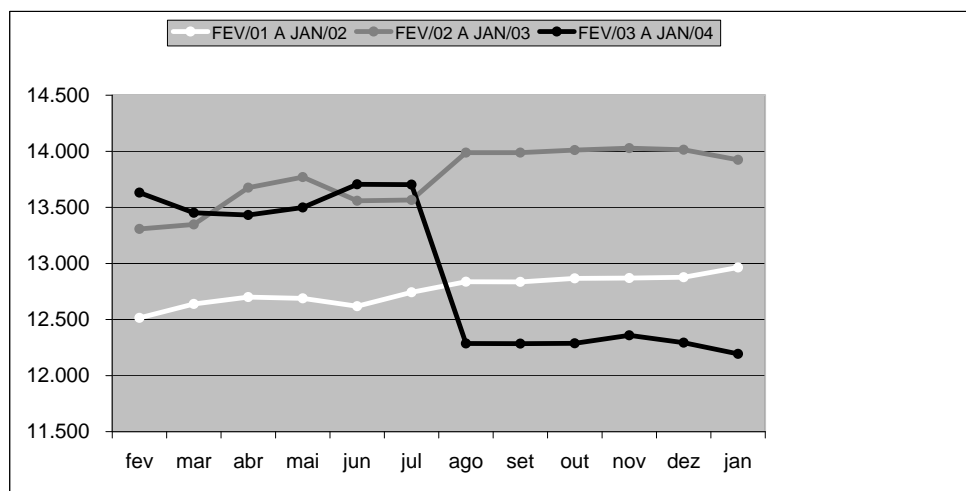

**Número Segurados do Regime Próprio Previdência Social - RPPS**  
**todos os Poderes do ES por mês de competência** <sup>1</sup>

Mês	Mensal		
	Quantidade	Variação % sobre	
		Mês Anterior	Mesmo mês Ano Anterior
fev/03	23.685	0,30	8,97
mar/03	23.751	0,28	8,95
abr/03	23.817	0,28	9,11
mai/03	23.959	0,60	9,73
jun/03	24.058	0,41	9,89
jul/03	22.718	-5,57	3,61
ago/03	23.178	2,02	5,48
set/03	23.869	2,98	8,35
out/03	24.004	0,57	8,74
nov/03	24.088	0,35	9,03
dez/03	24.144	0,23	8,61
jan/04	24.334	0,79	3,05

Fonte: GEPAR - Relatórios de FOPAG

Nota:

1 - Inclui aposentados do Poder Executivo; Administração Direta e Autarquias, e instituidores de pensão.

OBS:

1 - A partir de janeiro/2003 foram incluídas informações de pensionistas dos Poderes Legislativo, Judiciário,

Ministério Público e Aposentados de Cartório não oficializados pelo Tribunal de Justiça, influenciando a variação percentual.

2- A partir de julho/2003 os dados de inativos passam a contemplar apenas os servidores segurados do Regime Próprio de Previdência Social - RPPS.

3 - A partir de agosto/2003 foram incluídas informações de aposentados dos Poderes Judiciário, Tribunal de Contas, Ministério Público e Assembléia Legislativa, influenciando a variação percentual.

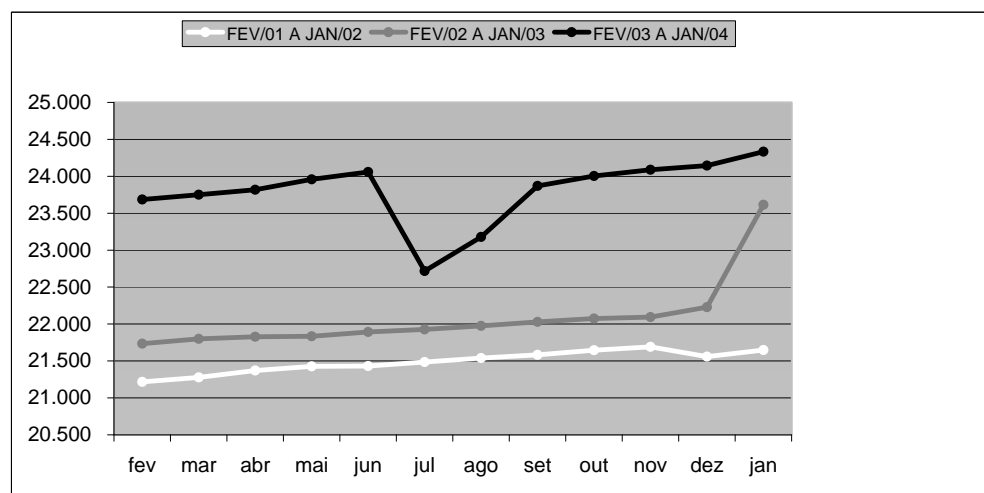

**Número Aposentados do Regime Próprio Previdência Social - RPPS  
todos os Poderes do ES por mês de competência** <sup>1</sup>

Mês	Mensal		
	Quantidade	Variação % sobre	
		Mês Anterior	Mesmo mês Ano Anterior
fev/03	22.393	0,31	9,53
mar/03	22.458	0,29	9,51
abr/03	22.523	0,29	9,68
mai/03	22.666	0,63	10,36
jun/03	22.765	0,44	10,53
jul/03	17.992	-20,97	-12,82
ago/03	19.236	6,91	-7,00
set/03	19.355	0,62	-6,67
out/03	19.471	0,60	-6,31
nov/03	19.531	0,31	-6,11
dez/03	19.574	0,22	-6,51
jan/04	19.749	0,89	-11,53

Fonte: GEPAR - Relatórios de FOPAG

Nota:

1 - Inclui aposentados do Poder Executivo: Administração Direta e Autarquias; Civis e Militares.

OBS:

1 - Nos meses de janeiro a junho/03 foram incluídas informações de pensionistas dos Poderes Legislativo, Judiciário,

Ministério Público e Aposentados de Cartório não oficializados pelo Tribunal de Justiça, influenciando a variação percentual.

2 - No mês de julho/03 as informações são somente dos aposentados do Poder Executivo, segurados do Regime Próprio de Previdência Social - RPPS.

3 - A partir de agosto/2003 foram incluídas informações de aposentados dos Poderes Judiciário, Tribunal de Contas, Ministério Público, Assembleia Legislativa e Aposentados de Cartório.

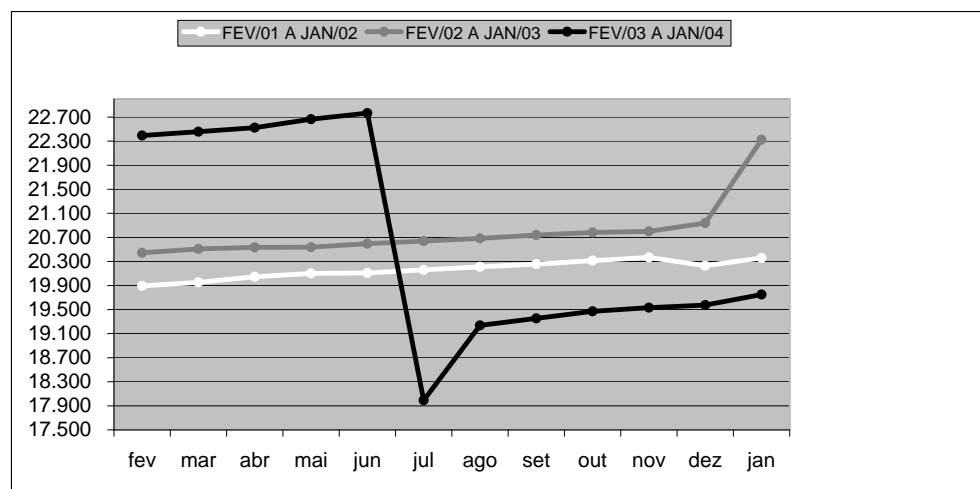

**Número Pensionistas pagos pelo Regime Próprio Previdência Social - RPPS**  
**todos os Poderes do ES por mês de competência** <sup>1</sup>

Mês	Mensal		
	Quantidade	Variação % sobre	
		Mês Anterior	Mesmo mês Ano Anterior
fev/03	4.396	0,14	16,20
mar/03	4.383	-0,30	14,80
abr/03	4.416	0,75	15,18
mai/03	4.436	0,45	15,73
jun/03	4.437	0,02	15,64
jul/03	4.471	0,77	15,89
ago/03	4.492	0,47	16,31
set/03	4.514	0,49	15,60
out/03	4.533	0,42	15,82
nov/03	4.557	0,53	15,95
dez/03	4.570	0,29	16,23
jan/04	4.585	0,33	4,44

Fonte: GEPAR - Relatórios de FOPAG

Nota:

1 - Inclui Administração Direta e Autarquias: Civis e Militares.

OBS:

1 - A partir de janeiro/2003 foram incluídas informações de pensionistas dos Poderes Legislativo, Judiciário e Ministério Público, influenciando a variação percentual.

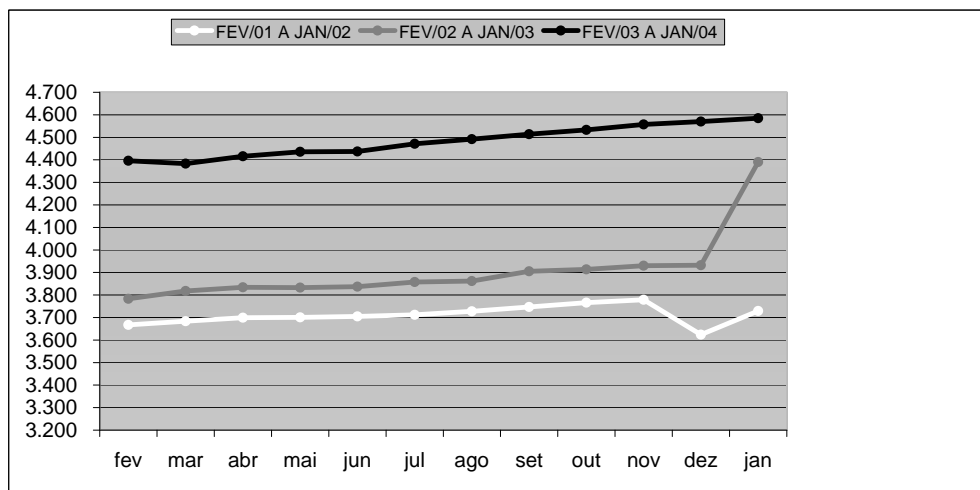

**Número Segurados do Regime Próprio Previdência Social - RPPS**  
**Poder Executivo do ES por mês de competência** <sup>1</sup>

Mês	Mensal		
	Quantidade	Variação % sobre	
		Mês Anterior	Mesmo mês Ano Anterior
fev/03		#DIV/0!	#DIV/0!
mar/03		#DIV/0!	#DIV/0!
abr/03		#DIV/0!	#DIV/0!
mai/03		#DIV/0!	#DIV/0!
jun/03		#DIV/0!	#DIV/0!
jul/03		#DIV/0!	#DIV/0!
ago/03	22.182	#DIV/0!	#DIV/0!
set/03	22.308	0,57	#DIV/0!
out/03	22.432	0,56	#DIV/0!
nov/03	22.510	0,35	#DIV/0!
dez/03	22.566	0,25	#DIV/0!
jan/04	22.754	0,83	#DIV/0!

Fonte: GEPAR - Relatórios de FOPAG

Nota:

1 - Inclui aposentados e pensionistas.

OBS:

1 - Estes dados passaram a compor este relatório a partir de agosto/03.

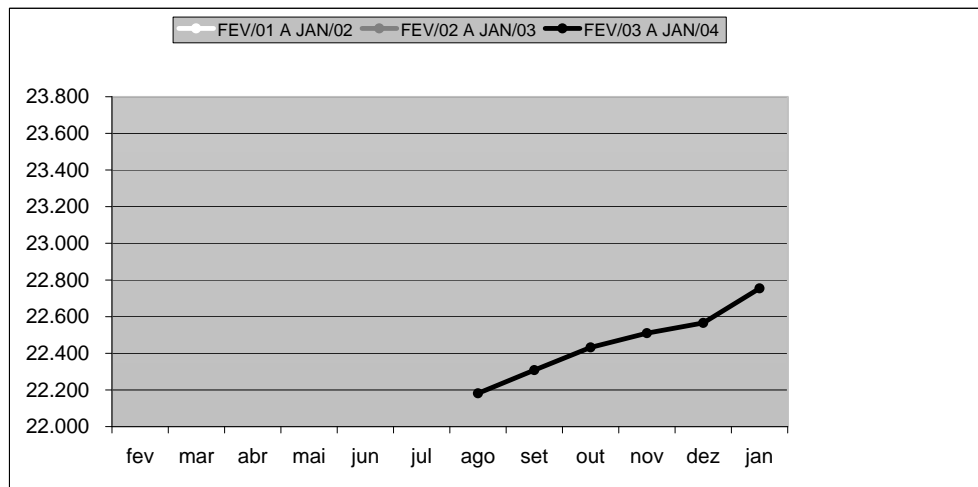

**Número Segurados do Regime Próprio Previdência Social - RPPS**  
**Assembléia Legislativa do ES por mês de competência** <sup>1</sup>

Mês	Mensal		
	Quantidade	Variação % sobre	
		Mês Anterior	Mesmo mês Ano Anterior
fev/03		#DIV/0!	#DIV/0!
mar/03		#DIV/0!	#DIV/0!
abr/03		#DIV/0!	#DIV/0!
mai/03		#DIV/0!	#DIV/0!
jun/03		#DIV/0!	#DIV/0!
jul/03		#DIV/0!	#DIV/0!
ago/03	197	#DIV/0!	#DIV/0!
set/03	201	2,03	#DIV/0!
out/03	204	1,49	#DIV/0!
nov/03	205	0,49	#DIV/0!
dez/03	204	-0,49	#DIV/0!
jan/04	204	0,00	#DIV/0!

Fonte: GEPAR - Relatórios de FOPAG

Nota:

1 - Inclui aposentados e pensionistas.

OBS:

1 - Estes dados passaram a compor este relatório a partir de agosto/03.

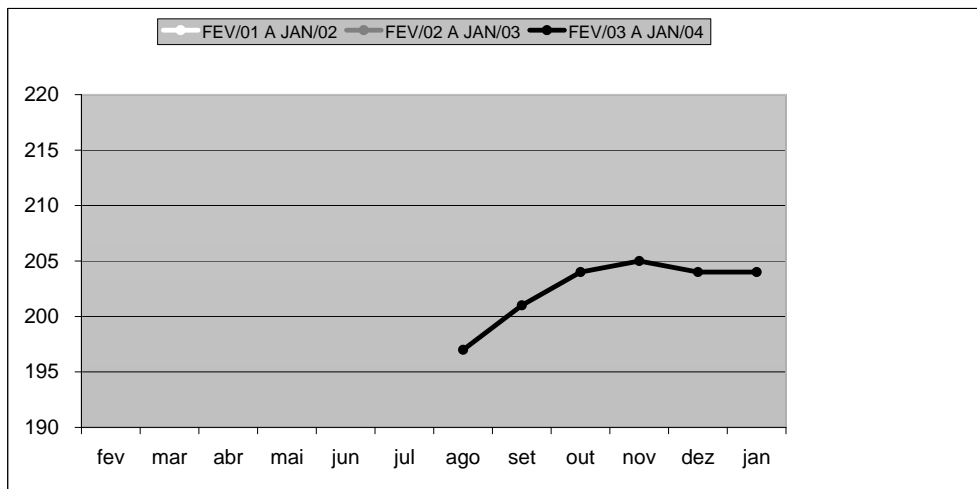

**Número Segurados do Regime Próprio Previdência Social - RPPS**  
**Tribunal de Contas do ES por mês de competência** <sup>1</sup>

Mês	Mensal		
	Quantidade	Variação % sobre	
		Mês Anterior	Mesmo mês Ano Anterior
fev/03		#DIV/0!	#DIV/0!
mar/03		#DIV/0!	#DIV/0!
abr/03		#DIV/0!	#DIV/0!
mai/03		#DIV/0!	#DIV/0!
jun/03		#DIV/0!	#DIV/0!
jul/03		#DIV/0!	#DIV/0!
ago/03	170	#DIV/0!	#DIV/0!
set/03	172	1,18	#DIV/0!
out/03	178	3,49	#DIV/0!
nov/03	183	2,81	#DIV/0!
dez/03	183	0,00	#DIV/0!
jan/04	183	0,00	#DIV/0!

Fonte: GEPAR - Relatórios de FOPAG

Nota:

1 - Inclui aposentados e pensionistas.

OBS:

1 - Estes dados passaram a compor este relatório a partir de agosto/03.

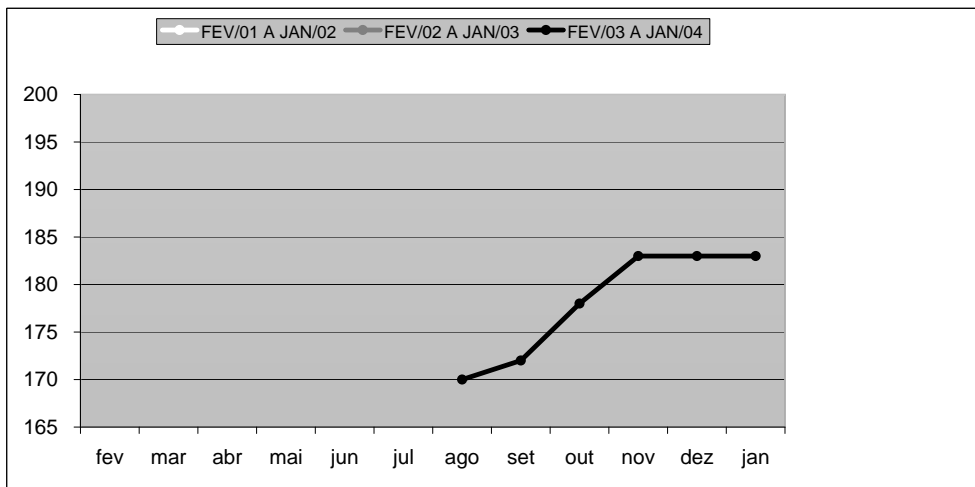

**Número Segurados do Regime Próprio Previdência Social - RPPS**  
**Poder Judiciário do ES por mês de competência** <sup>1</sup>

Mês	Mensal		
	Quantidade	Variação % sobre	
		Mês Anterior	Mesmo mês Ano Anterior
fev/03		#DIV/0!	#DIV/0!
mar/03		#DIV/0!	#DIV/0!
abr/03		#DIV/0!	#DIV/0!
mai/03		#DIV/0!	#DIV/0!
jun/03		#DIV/0!	#DIV/0!
jul/03		#DIV/0!	#DIV/0!
ago/03	829	#DIV/0!	#DIV/0!
set/03	839	1,21	#DIV/0!
out/03	840	0,12	#DIV/0!
nov/03	841	0,12	#DIV/0!
dez/03	842	0,12	#DIV/0!
jan/04	844	0,24	#DIV/0!

Fonte: GEPAR - Relatórios de FOPAG

Nota:

1 - Inclui aposentados e pensionistas.

OBS:

1 - Estes dados passaram a compor este relatório a partir de agosto/03.

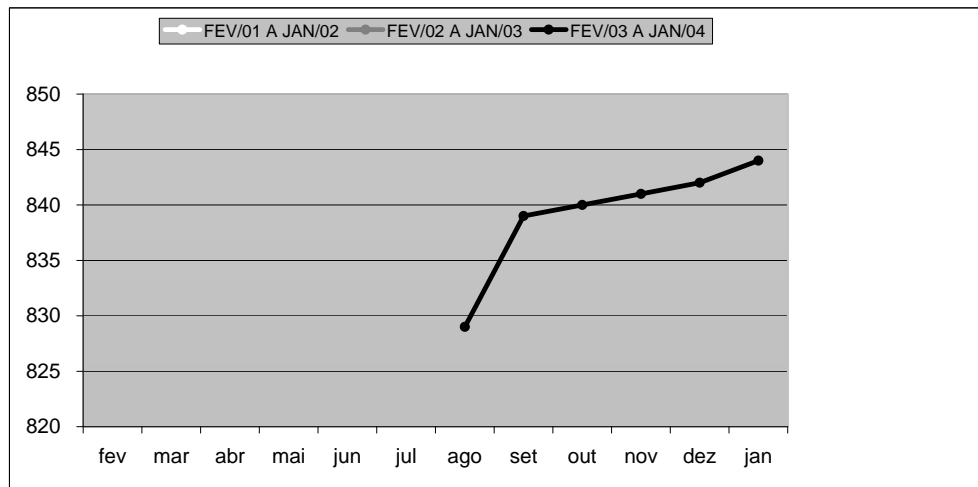

**Número Segurados do Regime Próprio Previdência Social - RPPS**  
**Ministério Público do ES por mês de competência** <sup>1</sup>

Mês	Mensal		
	Quantidade	Variação % sobre	
		Mês Anterior	Mesmo mês Ano Anterior
fev/03		#DIV/0!	#DIV/0!
mar/03		#DIV/0!	#DIV/0!
abr/03		#DIV/0!	#DIV/0!
mai/03		#DIV/0!	#DIV/0!
jun/03		#DIV/0!	#DIV/0!
jul/03		#DIV/0!	#DIV/0!
ago/03	122	#DIV/0!	#DIV/0!
set/03	122	0,00	#DIV/0!
out/03	124	1,64	#DIV/0!
nov/03	124	0,00	#DIV/0!
dez/03	124	0,00	#DIV/0!
jan/04	124	0,00	#DIV/0!

Fonte: GEPAR - Relatórios de FOPAG

Nota:

1 - Inclui aposentados e pensionistas.

OBS:

1 - Estes dados passaram a compor este relatório a partir de agosto/03.

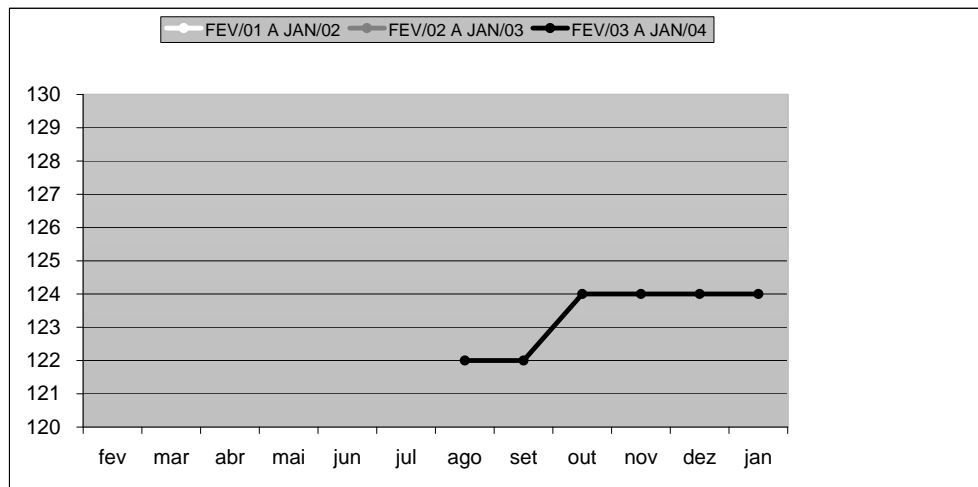

**Número de Aposentados de Cartórios não Oficializados do Tribunal Justiça  
RPPS - do ES por mês de competência**

Mês	Mensal		
	Quantidade	Variação % sobre	
		Mês Anterior	Mesmo mês Ano Anterior
fev/03	228	0,00	-0,44
mar/03	227	-0,44	-0,44
abr/03	227	0,00	-0,44
mai/03	227	0,00	-0,44
jun/03	228	0,44	0,00
jul/03	228	0,00	-1,72
ago/03	228	0,00	-1,30
set/03	227	-0,44	-1,73
out/03	226	-0,44	-2,16
nov/03	225	-0,44	-2,60
dez/03	225	0,00	-1,75
jan/04	225	0,00	-1,32

Fonte: GEPAR - Relatórios de FOPAG

**OBS:**

1 - Estes dados passaram a compor este relatório a partir de janeiro/2003 com informações desde maio/2001.

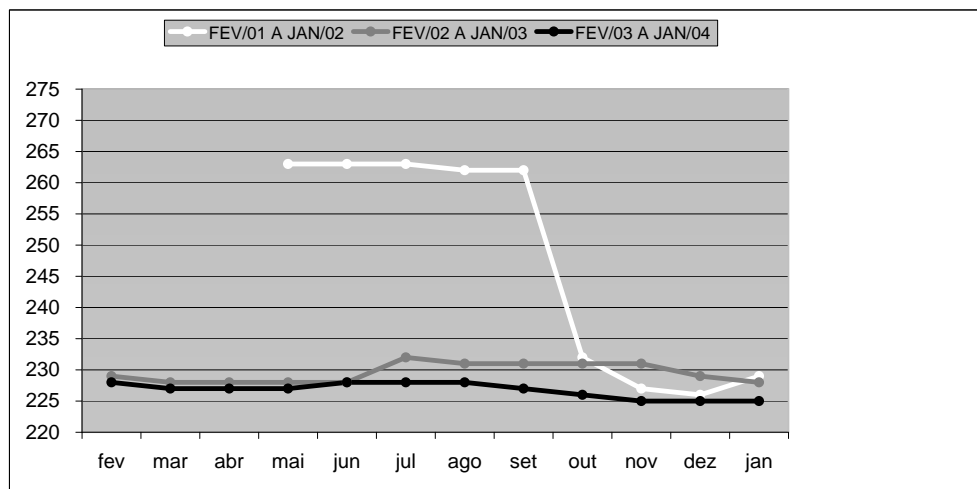

**Número Servidores Aposentados Cíveis - RPPS do Poder Executivo do ES**  
**por mês de competência**

1

Mês	Mensal		
	Quantidade	Variação % sobre	
		Mês Anterior	Mesmo mês Ano Anterior
fev/03	21.293	0,24	8,92
mar/03	21.361	0,32	8,90
abr/03	21.432	0,33	9,10
mai/03	21.565	0,62	9,82
jun/03	21.646	0,38	9,89
jul/03	21.899	1,17	11,08
ago/03	15.792	-27,89	-20,03
set/03	15.899	0,68	-19,67
out/03	15.983	0,53	-19,40
nov/03	16.041	0,36	-19,17
dez/03	16.061	0,12	-19,57
jan/04	16.125	0,40	-24,09

Fonte: GEPAR - Relatórios de FOPAG

Nota:

1 - Inclui Administração Direta e Autarquias: Cíveis.

OBS:

1 - Nos meses período de janeiro a julho/2003 foram incluídas informações de pensionistas dos Poderes Legislativo, Judiciário, Ministério Público e Aposentados de Cartório não oficializados pelo Tribunal de Justiça, influenciando a variação percentual.

2 - A partir do mês de agosto/2003 as informações passam a ser somente dos aposentados cíveis - RPPS, não incluindo mais os aposentados, pensionistas especiais, complementação de aposentadoria e instituidores de pensão, influenciando a variação percentual.

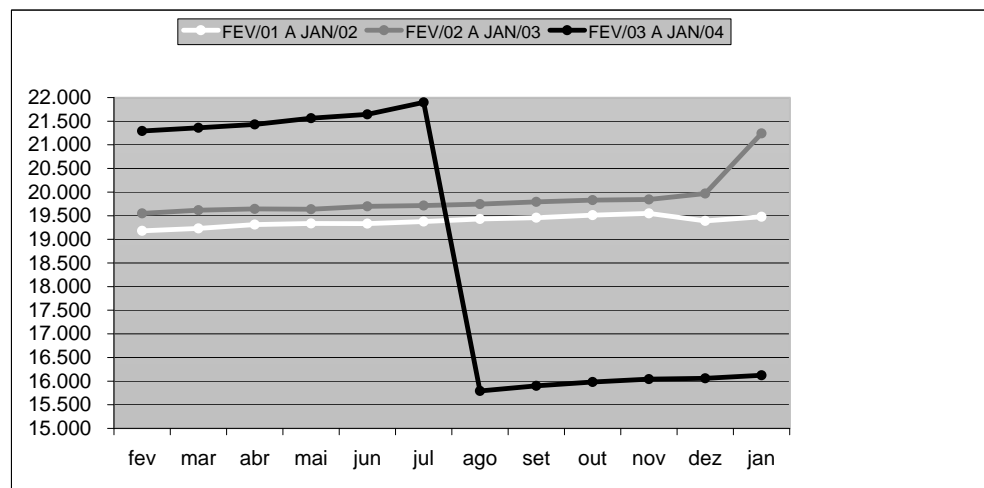

**Número Servidores Reformados Militares e Reserva Remunerada  
RPPS - do Poder Executivo do ES por mês de competência**

1

Mês	Mensal		
	Quantidade	Variação % sobre	
		Mês Anterior	Mesmo mês Ano Anterior
fev/03	2.392	0,80	9,47
mar/03	2.390	-0,08	9,43
abr/03	2.385	-0,21	9,20
mai/03	2.394	0,38	8,97
jun/03	2.412	0,75	9,89
jul/03	2.337	-3,11	5,65
ago/03	2.362	1,07	6,06
set/03	2.361	-0,04	5,54
out/03	2.380	0,80	6,11
nov/03	2.378	-0,08	5,78
dez/03	2.402	1,01	6,33
jan/04	2.509	4,45	5,73

Fonte: GEPAR - Relatórios de FOPAG

Nota:

1 - Inclui segurados Reformados Militares e da Reserva Remunerads - Polícia Militar e Corpo de Bombeiros.

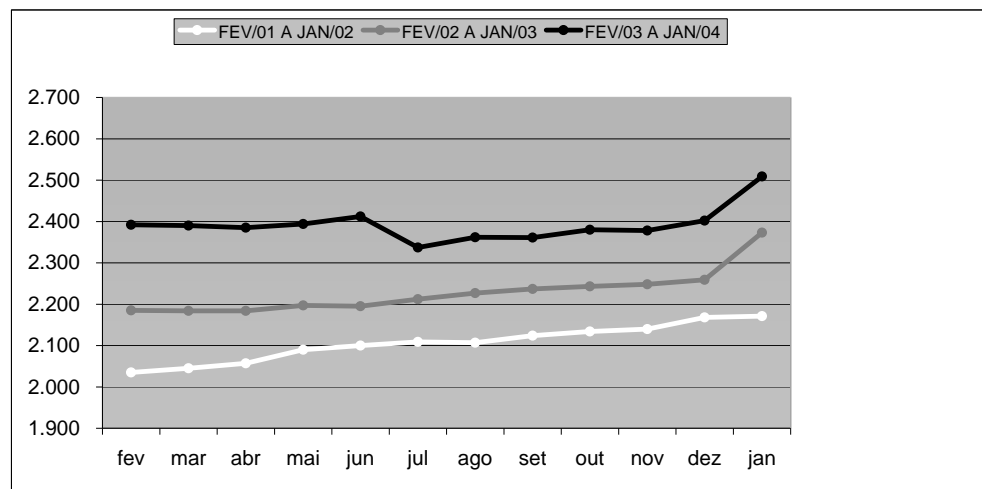

**Número de Complementações de Aposentadoria do Poder Executivo do ES  
por mês de competência**

1

Mês	Mensal		
	Quantidade	Variação % sobre	
		Mês Anterior	Mesmo mês Ano Anterior
fev/03	1.264	0,16	0,32
mar/03	1.265	0,08	0,24
abr/03	1.265	0,00	0,24
mai/03	1.267	0,16	0,16
jun/03	1.267	0,00	0,16
jul/03	1.316	3,87	4,53
ago/03	1.316	0,00	4,44
set/03	1.320	0,30	4,76
out/03	1.321	0,08	4,76
nov/03	1.321	0,00	4,68
dez/03	1.321	0,00	4,76
jan/04	1.321	0,00	4,68

Fonte: GEPAR - Relatórios de FOPAG

Nota:

1 - Inclui Administração Direta e Autarquias.

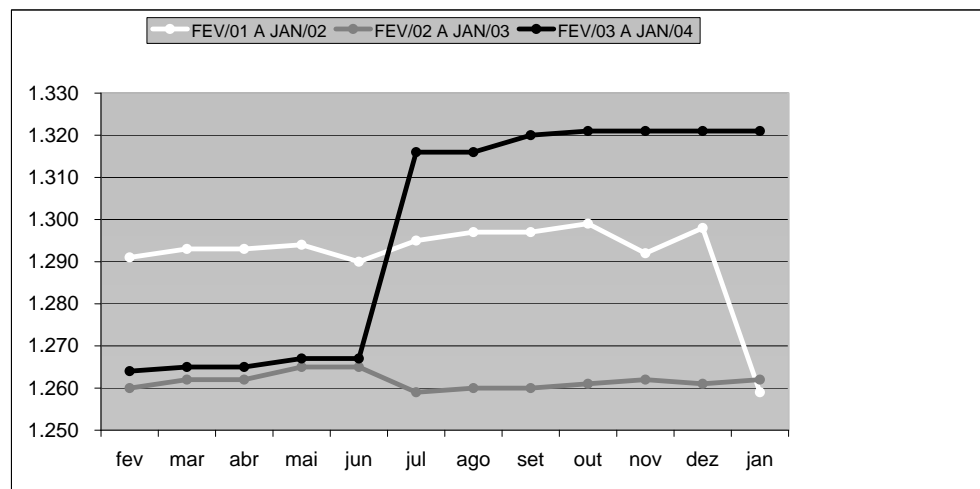

**Número Pensões Especiais do Poder Executivo do ES  
por mês de competência**

Mês	Mensal		
	Quantidade	Variação % sobre	
		Mês Anterior	Mesmo mês Ano Anterior
fev/03		#DIV/0!	#DIV/0!
mar/03		#DIV/0!	#DIV/0!
abr/03		#DIV/0!	#DIV/0!
mai/03		#DIV/0!	#DIV/0!
jun/03		#DIV/0!	#DIV/0!
jul/03	202	#DIV/0!	#DIV/0!
ago/03	201	-0,50	#DIV/0!
set/03	201	0,00	#DIV/0!
out/03	200	-0,50	#DIV/0!
nov/03	197	-1,50	#DIV/0!
dez/03	196	-0,51	#DIV/0!
jan/04	196	0,00	#DIV/0!

Fonte: GEPAR - Relatórios de FOPAG

OBS:

1 - A partir de julho/2003 os dados dos pensionistas especiais passaram a compor este boletim estatístico, separadamente.

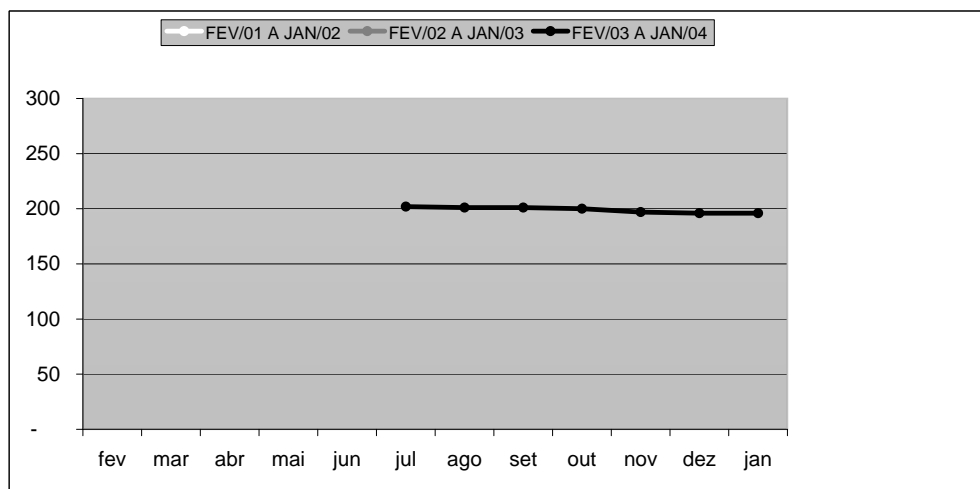

## **SECRETARIAS/ÓRGÃOS/AUTARQUIAS**

<b>SIGLAS</b>	<b>SECRETARIAS</b>
<b>AGE</b>	Auditoria Geral do Estado
<b>PGE</b>	Procuradoria Geral do Estado
<b>CASA CIVIL</b>	Secretaria da Casa Civil
<b>CASA MILITAR</b>	Secretaria da Casa Militar
<b>COECT</b>	Coordenação Estadual de Ciência e Tecnologia
<b>SEPLOG</b>	Secretaria de Estado de Planejamento, Orçamento e Gestão
<b>SEAG</b>	Secretaria de Estado da Agricultura, Abastecimento, Aquicultura e Pesca
<b>SEC</b>	Secretaria de Estado da Cultura
<b>SEDU</b>	Secretaria de Estado da Educação e Esportes
<b>SEFAZ</b>	Secretaria de Estado da Fazenda
<b>SEJUS</b>	Secretaria de Estado da Justiça
<b>SESA</b>	Secretaria de Estado da Saúde
<b>SESP</b>	Secretaria de Estado de Segurança Pública
<b>SEG</b>	Secretaria de Estado do Governo
<b>SETAS</b>	Secretaria de Estado do Trabalho e Ação Social
<b>SEDIT</b>	Secretaria de Estado de Desenvolvimento de Infra-Estrutura e dos Transportes
<b>SEDETUR</b>	Secretaria de Estado de Desenvolvimento Econômico e Turismo
<b>SEAMA</b>	Secretaria de Estado para Assuntos do Meio Ambiente
<b>SECOM</b>	Superintendência Estadual de Comunicação Social
<b>ÓRGÃOS EM REGIME ESPECIAL</b>	
<b>APE</b>	Arquivo Público Estadual
<b>CBM</b>	Corpo de Bombeiros Militar
<b>DPE</b>	Defensoria Pública Estadual
<b>PC</b>	Polícia Civil
<b>PM</b>	Polícia Militar
<b>AUTARQUIAS</b>	
<b>DERTES</b>	Departamento de Edificações, Rodovias e Transportes do Estado do E.S.
<b>DIO</b>	Departamento de Imprensa Oficial
<b>DETRAN</b>	Departamento Estadual de Trânsito
<b>EMES</b>	Escola de Música do Espírito Santo
<b>EESP</b>	Escola de Serviço Público do Espírito Santo
<b>FAFABES</b>	Faculdade de Farmácia e Bioquímica do Espírito Santo
<b>FUNPES</b>	Fundo de Previdência dos Servidores Estaduais Civis e Militares do Espírito Santo
<b>IPES</b>	Instituto de Apoio a Pesquisa e ao Desenvolvimento "Jones dos Santos Neves"
<b>INCAPER</b>	Instituto Capixaba de Pesquisa, Assistência Técnica e Extensão Rural
<b>ICAES</b>	Instituto da Criança e do Adolescente
<b>IDAF</b>	Instituto de Defesa Agropecuária e Florestal
<b>IEMA</b>	Instituto Estadual de Meio Ambiente e Recursos Hídricos
<b>IPAJM</b>	Instituto de Previdência e Assistência Jerônimo Monteiro
<b>IESP</b>	Instituto Estadual de Saúde Pública
<b>JUCEES</b>	Junta Comercial do Estado do Espírito Santo
<b>RTV-ES</b>	Rádio e Televisão do Espírito Santo
<b>SUPPIN</b>	Superintendência dos Projetos de Polarização Industrial